

**Coordinación de Certificación y Registro**  
 08 de Agosto de 2012

**Período de certificación:** Intersemestral 2012-I (Junio 2012)  
**Academia:** Filosofía e Historia de las Ideas

**Curso:** Historia de la filosofía I  
**Colegio:** Humanidades y Ciencias Sociales

**Tabla 1. Resultados globales de los estudiantes inscritos a la certificación**

<b>Total de estudiantes:</b>	27
<b>Turno matutino:</b>	20
<b>Turno vespertino:</b>	7

Plantel	C			NC			NP			Total
	M	V	Sub total	M	V	Sub total	M	V	Sub total	
DV										
CH										
IZT										
SLT										
CUAUT	14	5	19	2	1	3	4	1	5	27
<b>Total</b>	<b>14</b>	<b>5</b>	<b>19</b>	<b>2</b>	<b>1</b>	<b>3</b>	<b>4</b>	<b>1</b>	<b>5</b>	<b>27</b>

**C:** Obtuvieron la certificación, **NC:** No obtuvieron la certificación, **NP:** No se presentaron; **M:** Turno matutino, **V:** Turno vespertino  
**DV:** Del Valle, **CH:** Centro Histórico, **IZT:** Iztapalapa, **SLT:** San Lorenzo Tezonco, **CUAUT:** Cuauhtémoc

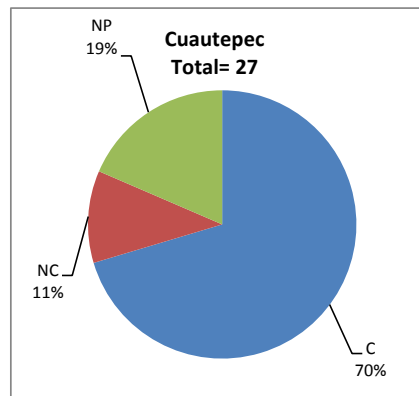

## BALANCE DE RESULTADOS

Tabla 2. Resultados de los estudiantes que obtuvieron la certificación

<b>Total de estudiantes:</b>	19
<b>Turno matutino:</b>	14
<b>Turno vespertino:</b>	5

Plantel	"7"			"8"			"9"			"10"			Total
	M	V	Sub total	M	V	Sub total	M	V	Sub total	M	V	Sub total	
DV													
CH													
IZT													
SLT													
CUAUT	2	0	2	5	2	7	5	1	6	2	2	4	19
<b>Total</b>	<b>2</b>	<b>0</b>	<b>2</b>	<b>5</b>	<b>2</b>	<b>7</b>	<b>5</b>	<b>1</b>	<b>6</b>	<b>2</b>	<b>2</b>	<b>4</b>	<b>19</b>

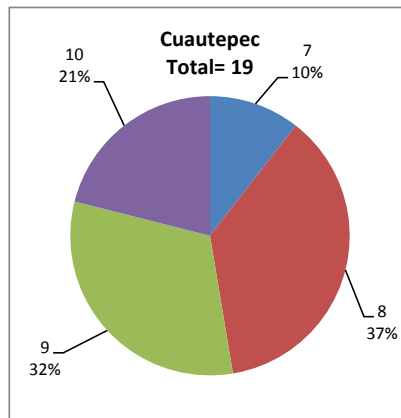

### DESGLOSE DE RESULTADOS

Este apartado tiene como objetivo incluir información más detallada sobre el Balance de Resultados, así como proporcionar mayores elementos de análisis a los profesores y academias.

La información que se adiciona es un comparativo de los resultados que obtuvieron los estudiantes en los siguientes casos:

- a) Estudiantes inscritos a la certificación y al curso en Registro Escolar (que se supone asistieron a clases); y
- b) Estudiantes inscritos solamente a la certificación

### ESTUDIANTES QUE SOLICITARON LA CERTIFICACIÓN

**Tabla 3. Datos generales de los estudiantes**

Estudiantes inscritos				
Plantel	Total a la certificación	Al curso*	Al curso y a la certificación	Sólo a la certificación
DV				
CH				
IZT				
SLT				
CUAUT	27	42	22	5
Total	27	42	22	5

\* Estudiantes inscritos al curso en Registro Escolar

**Tabla 4. Resultados de los estudiantes inscritos al curso y a la certificación**

Plantel	C			NC			NP			Total
	M	V	Sub total	M	V	Sub total	M	V	Sub total	
DV										
CH										
IZT										
SLT										
CUAUT	10	5	15	2	1	3	3	1	4	22
Total	10	5	15	2	1	3	3	1	4	22

**Tabla 4.1 Resultados de los estudiantes que obtuvieron la certificación**

Plantel	"7"			"8"			"9"			"10"			Total
	M	V	Sub total	M	V	Sub total	M	V	Sub total	M	V	Sub total	
DV													
CH													
IZT													
SLT													
CUAUT	2	0	2	4	2	6	2	1	3	2	2	4	15
Total	2	0	2	4	2	6	2	1	3	2	2	4	15

## BALANCE DE RESULTADOS

Tabla 5. Resultados de los estudiantes inscritos sólo a la certificación

Plantel	C			NC			NP			Total
	M	V	Sub total	M	V	Sub total	M	V	Sub total	
DV										
CH										
IZT										
SLT										
CUAUT	4	0	4	0	0	0	1	0	1	5
Total	4	0	4	0	0	0	1	0	1	5

Tabla 5.1 Resultados de los estudiantes que obtuvieron la certificación

Plantel	"7"			"8"			"9"			"10"			Total
	M	V	Sub total	M	V	Sub total	M	V	Sub total	M	V	Sub total	
DV													
CH													
IZT													
SLT													
CUAUT	0	0	0	1	0	1	3	0	3	0	0	0	4
Total	0	0	0	1	0	1	3	0	3	0	0	0	4