

Coordinación de Certificación y Registro
 08 de Agosto de 2012

Período de certificación: Intersemestral 2012-I (Junio 2012)
Academia: Filosofía e Historia de las Ideas

Curso: Hermenéutica histórica
Colegio: Humanidades y Ciencias Sociales

Tabla 1. Resultados globales de los estudiantes inscritos a la certificación

Total de estudiantes:	22
Turno matutino:	16
Turno vespertino:	6

Plantel	C			NC			NP			Total
	M	V	Sub total	M	V	Sub total	M	V	Sub total	
DV										
CH										
IZT										
SLT	10	0	10	0	0	0	2	0	2	12
CUAUT	1	4	5	2	0	2	1	2	3	10
Total	11	4	15	2	0	2	3	2	5	22

C: Obtuvieron la certificación, **NC:** No obtuvieron la certificación, **NP:** No se presentaron; **M:** Turno matutino, **V:** Turno vespertino
DV: Del Valle, **CH:** Centro Histórico, **IZT:** Iztapalapa, **SLT:** San Lorenzo Tezonco, **CUAUT:** Cuautepec



Tabla 2. Resultados de los estudiantes que obtuvieron la certificación

Total de estudiantes:	15
Turno matutino:	11
Turno vespertino:	4

Plantel	"7"			"8"			"9"			"10"			Total
	M	V	Sub total	M	V	Sub total	M	V	Sub total	M	V	Sub total	
DV													
CH													
IZT													
SLT	0	0	0	3	0	3	7	0	7	0	0	0	10
CUAUT	0	1	1	1	1	2	0	2	2	0	0	0	5
Total	0	1	1	4	1	5	7	2	9	0	0	0	15

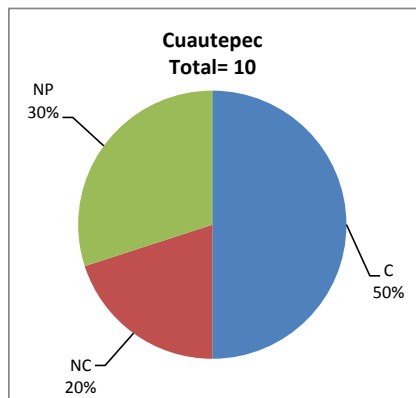
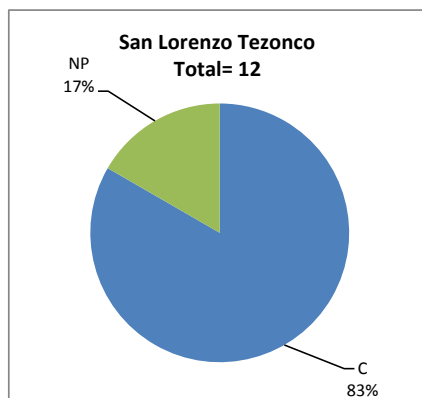
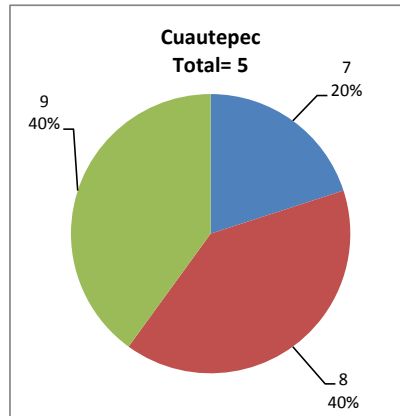
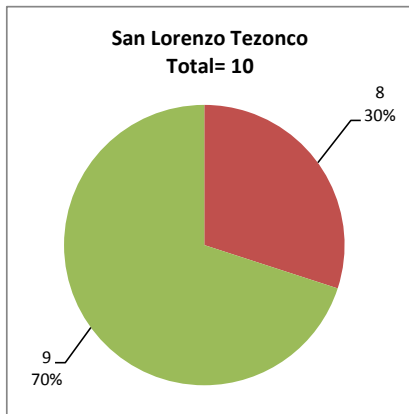

DESGLOSE DE RESULTADOS

Este apartado tiene como objetivo incluir información más detallada sobre el Balance de Resultados, así como proporcionar mayores elementos de análisis a los profesores y academias.

La información que se adiciona es un comparativo de los resultados que obtuvieron los estudiantes en los siguientes casos:

- a) Estudiantes inscritos a la certificación y al curso en Registro Escolar (que se supone asistieron a clases); y
- b) Estudiantes inscritos solamente a la certificación

ESTUDIANTES QUE SOLICITARON LA CERTIFICACIÓN

Tabla 3. Datos generales de los estudiantes

Estudiantes inscritos				
Plantel	Total a la certificación	Al curso*	Al curso y a la certificación	Sólo a la certificación
DV				
CH				
IZT				
SLT	12	16	11	1
CUAUT	10	14	10	0
Total	22	30	21	1

* Estudiantes inscritos al curso en Registro Escolar

Tabla 4. Resultados de los estudiantes inscritos al curso y a la certificación

Plantel	C			NC			NP			Total
	M	V	Sub total	M	V	Sub total	M	V	Sub total	
DV										
CH										
IZT										
SLT	10	0	10	0	0	0	1	0	1	11
CUAUT	1	4	5	2	0	2	1	2	3	10
Total	11	4	15	2	0	2	2	2	4	21

Tabla 4.1 Resultados de los estudiantes que obtuvieron la certificación

Plantel	"7"			"8"			"9"			"10"			Total
	M	V	Sub total	M	V	Sub total	M	V	Sub total	M	V	Sub total	
DV													
CH													
IZT													
SLT	0	0	0	3	0	3	7	0	7	0	0	0	10
CUAUT	0	1	1	1	1	2	0	2	2	0	0	0	5
Total	0	1	1	4	1	5	7	2	9	0	0	0	15

