

Coordinación de Certificación y Registro
 08 de Agosto de 2012

Período de certificación: Intersemestral 2012-I (Junio 2012) **Curso:** Filosofía y arte
Academia: Filosofía e Historia de las Ideas **Colegio:** Humanidades y Ciencias Sociales

Tabla 1. Resultados globales de los estudiantes inscritos a la certificación

Total de estudiantes:	36
Turno matutino:	29
Turno vespertino:	7

Plantel	C			NC			NP			Total
	M	V	Sub total	M	V	Sub total	M	V	Sub total	
DV	11	0	11	0	0	0	7	0	7	18
CH										
IZT										
SLT	6	0	6	3	0	3	2	1	3	12
CUAUT	0	5	5	0	0	0	0	1	1	6
Total	17	5	22	3	0	3	9	2	11	36

C: Obtuvieron la certificación, **NC:** No obtuvieron la certificación, **NP:** No se presentaron; **M:** Turno matutino, **V:** Turno vespertino
DV: Del Valle, **CH:** Centro Histórico, **IZT:** Iztapalapa, **SLT:** San Lorenzo Tezonco, **CUAUT:** Cuauhtémoc

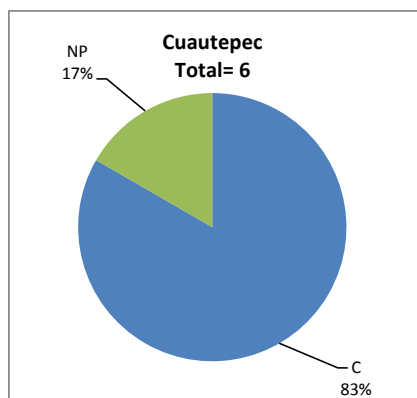
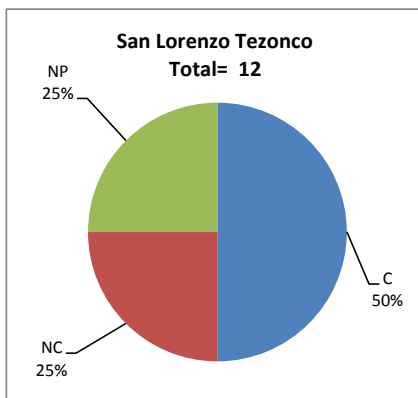
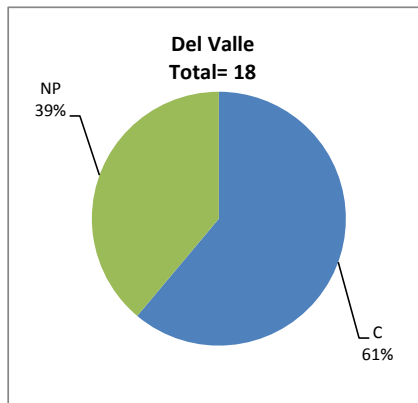

BALANCE DE RESULTADOS

Tabla 2. Resultados de los estudiantes que obtuvieron la certificación

Total de estudiantes:	22
Turno matutino:	17
Turno vespertino:	5

Plantel	"7"			"8"			"9"			"10"			Total
	M	V	Sub total	M	V	Sub total	M	V	Sub total	M	V	Sub total	
DV	0	0	0	6	0	6	4	0	4	1	0	1	11
CH													
IZT													
SLT	1	0	1	1	0	1	1	0	1	3	0	3	6
CUAUT	0	1	1	0	1	1	0	3	3	0	0	0	5
Total	1	1	2	7	1	8	5	3	8	4	0	4	22

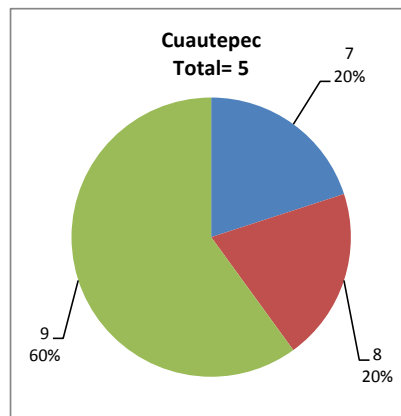
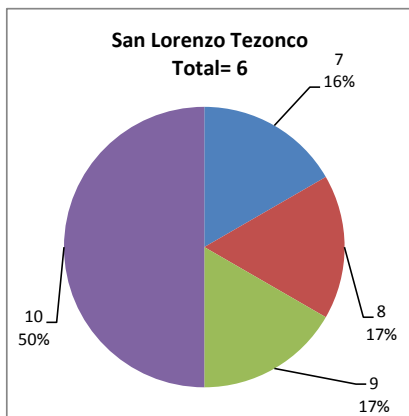
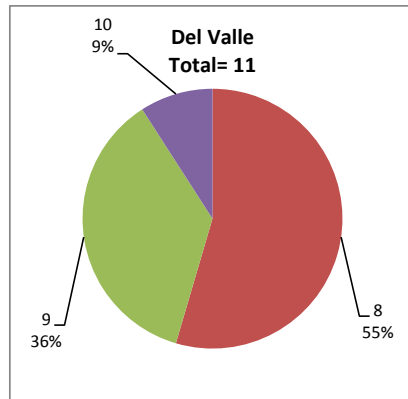

DESGLOSE DE RESULTADOS

Este apartado tiene como objetivo incluir información más detallada sobre el Balance de Resultados, así como proporcionar mayores elementos de análisis a los profesores y academias.

La información que se adiciona es un comparativo de los resultados que obtuvieron los estudiantes en los siguientes casos:

- a) Estudiantes inscritos a la certificación y al curso en Registro Escolar (que se supone asistieron a clases); y
- b) Estudiantes inscritos solamente a la certificación

ESTUDIANTES QUE SOLICITARON LA CERTIFICACIÓN

Tabla 3. Datos generales de los estudiantes

Estudiantes inscritos				
Plantel	Total a la certificación	Al curso*	Al curso y a la certificación	Sólo a la certificación
DV	18	29	15	3
CH				
IZT				
SLT	12	14	6	6
CUAUT	6	10	1	5
Total	36	53	22	14

* Estudiantes inscritos al curso en Registro Escolar

Tabla 4. Resultados de los estudiantes inscritos al curso y a la certificación

Plantel	C			NC			NP			Total
	M	V	Sub total	M	V	Sub total	M	V	Sub total	
DV	10	0	10	0	0	0	5	0	5	15
CH										
IZT										
SLT	3	0	3	1	0	1	1	1	2	6
CUAUT	0	1	1	0	0	0	0	0	0	1
Total	13	1	14	1	0	1	6	1	7	22

Tabla 4.1 Resultados de los estudiantes que obtuvieron la certificación

Plantel	"7"			"8"			"9"			"10"			Total
	M	V	Sub total	M	V	Sub total	M	V	Sub total	M	V	Sub total	
DV	0	0	0	5	0	5	4	0	4	1	0	1	10
CH													
IZT													
SLT	0	0	0	0	0	0	0	0	0	3	0	3	3
CUAUT	0	0	0	0	1	1	0	0	0	0	0	0	1
Total	0	0	0	5	1	6	4	0	4	4	0	4	14

Tabla 5. Resultados de los estudiantes inscritos sólo a la certificación

Plantel	C			NC			NP			Total
	M	V	Sub total	M	V	Sub total	M	V	Sub total	
DV	1	0	1	0	0	0	2	0	2	3
CH										
IZT										
SLT	3	0	3	2	0	2	1	0	1	6
CUAUT	0	4	4	0	0	0	0	1	1	5
Total	4	4	8	2	0	2	3	1	4	14

Tabla 5.1 Resultados de los estudiantes que obtuvieron la certificación

Plantel	"7"			"8"			"9"			"10"			Total
	M	V	Sub total	M	V	Sub total	M	V	Sub total	M	V	Sub total	
DV	0	0	0	1	0	1	0	0	0	0	0	0	1
CH													
IZT													
SLT	1	0	1	1	0	1	1	0	1	0	0	0	3
CUAUT	0	1	1	0	0	0	0	3	3	0	0	0	4
Total	1	1	2	2	0	2	1	3	4	0	0	0	8