

**Coordinación de Certificación y Registro**  
 24 de Julio de 2012

**Período de certificación:** Intersemestral 2012-I (Junio 2012)

**Curso:** Estructura social del México contemporáneo

**Academia:** Ciencia Política y Administración Urbana

**Colegio:** Humanidades y Ciencias Sociales

**Tabla 1. Resultados globales de los estudiantes inscritos a la certificación**

<b>Total de estudiantes:</b>	315
<b>Turno matutino:</b>	199
<b>Turno vespertino:</b>	116

Plantel	C			NC			NP			Total
	M	V	Sub total	M	V	Sub total	M	V	Sub total	
DV	17	14	31	8	7	15	4	4	8	54
CH										
IZT	29	18	47	0	0	0	11	4	15	62
SLT	71	37	108	5	4	9	8	5	13	130
CUAUT	40	21	61	4	1	5	2	1	3	69
<b>Total</b>	<b>157</b>	<b>90</b>	<b>247</b>	<b>17</b>	<b>12</b>	<b>29</b>	<b>25</b>	<b>14</b>	<b>39</b>	<b>315</b>

**C:** Obtuvieron la certificación, **NC:** No obtuvieron la certificación, **NP:** No se presentaron; **M:** Turno matutino, **V:** Turno vespertino  
**DV:** Del Valle, **CH:** Centro Histórico, **IZT:** Iztapalapa, **SLT:** San Lorenzo Tezonco, **CUAUT:** Cuautepec

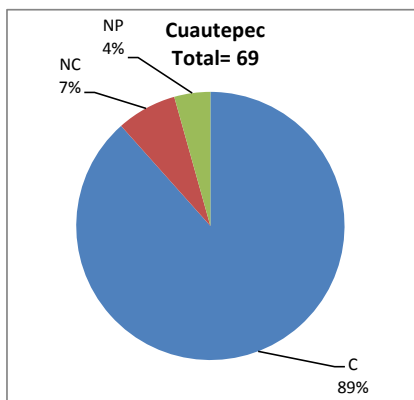
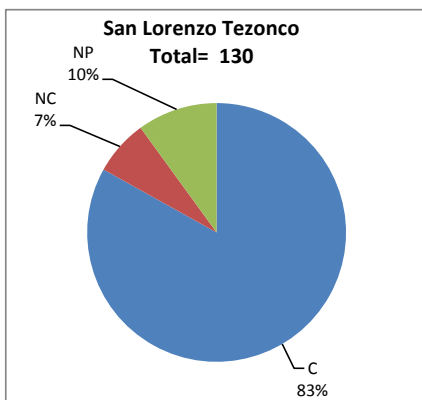
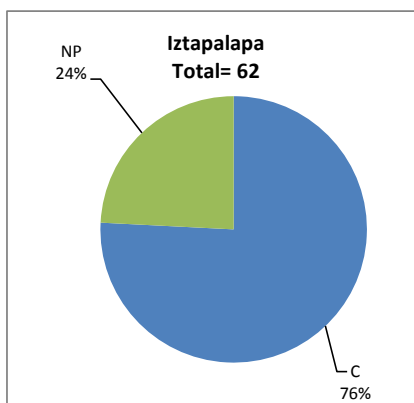
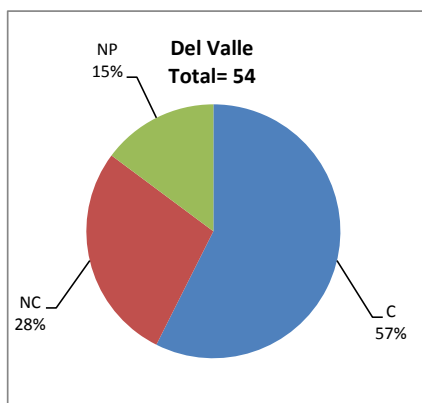

## BALANCE DE RESULTADOS

Tabla 2. Resultados de los estudiantes que obtuvieron la certificación

<b>Total de estudiantes:</b>	247
<b>Turno matutino:</b>	157
<b>Turno vespertino:</b>	90

Plantel	"7"			"8"			"9"			"10"			Total
	M	V	Sub total	M	V	Sub total	M	V	Sub total	M	V	Sub total	
DV	6	6	12	5	2	7	2	5	7	4	1	5	31
CH													
IZT	4	1	5	3	5	8	18	6	24	4	6	10	47
SLT	4	5	9	16	9	25	24	13	37	27	10	37	108
CUAUT	5	9	14	11	7	18	24	4	28	0	1	1	61
<b>Total</b>	<b>19</b>	<b>21</b>	<b>40</b>	<b>35</b>	<b>23</b>	<b>58</b>	<b>68</b>	<b>28</b>	<b>96</b>	<b>35</b>	<b>18</b>	<b>53</b>	<b>247</b>

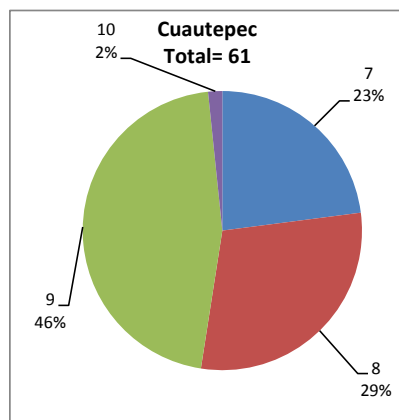
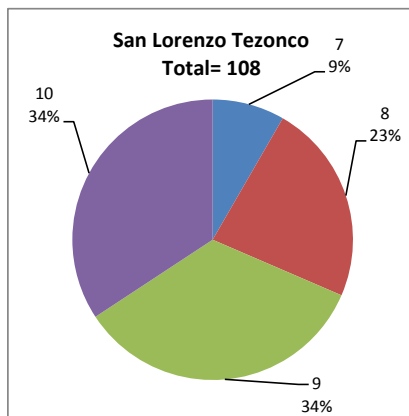
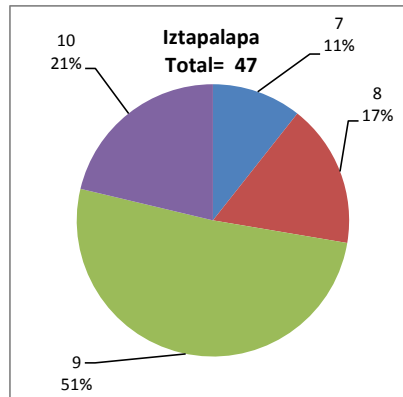
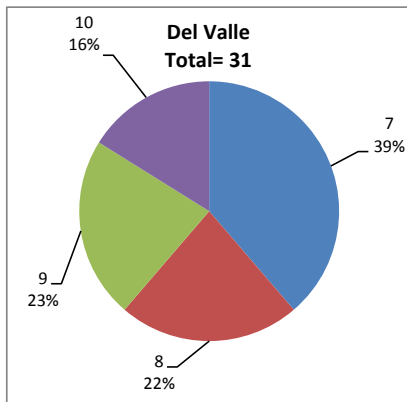

### DESGLOSE DE RESULTADOS

Este apartado tiene como objetivo incluir información más detallada sobre el Balance de Resultados, así como proporcionar mayores elementos de análisis a los profesores y academias.

La información que se adiciona es un comparativo de los resultados que obtuvieron los estudiantes en los siguientes casos:

- a) Estudiantes inscritos a la certificación y al curso en Registro Escolar (que se supone asistieron a clases); y
- b) Estudiantes inscritos solamente a la certificación

### ESTUDIANTES QUE SOLICITARON LA CERTIFICACIÓN

**Tabla 3. Datos generales de los estudiantes**

Plantel	Estudiantes inscritos			
	Total a la certificación	Al curso*	Al curso y a la certificación	Sólo a la certificación
DV	54	59	46	8
CH				
IZT	62	81	55	7
SLT	130	161	110	20
CUAUT	69	85	63	6
Total	315	386	274	41

\* Estudiantes inscritos al curso en Registro Escolar

**Tabla 4. Resultados de los estudiantes inscritos al curso y a la certificación**

Plantel	C			NC			NP			Total
	M	V	Sub total	M	V	Sub total	M	V	Sub total	
DV	15	13	28	6	5	11	4	3	7	46
CH										
IZT	28	16	44	0	0	0	8	3	11	55
SLT	64	31	95	5	4	9	5	1	6	110
CUAUT	36	20	56	4	0	4	2	1	3	63
Total	143	80	223	15	9	24	19	8	27	274

**Tabla 4.1 Resultados de los estudiantes que obtuvieron la certificación**

Plantel	"7"			"8"			"9"			"10"			Total
	M	V	Sub total	M	V	Sub total	M	V	Sub total	M	V	Sub total	
DV	5	6	11	4	2	6	2	4	6	4	1	5	28
CH													
IZT	4	1	5	3	5	8	17	5	22	4	5	9	44
SLT	3	3	6	15	8	23	22	11	33	24	9	33	95
CUAUT	4	9	13	11	6	17	21	4	25	0	1	1	56
Total	16	19	35	33	21	54	62	24	86	32	16	48	223

Tabla 5. Resultados de los estudiantes inscritos sólo a la certificación

Plantel	C			NC			NP			Total
	M	V	Sub total	M	V	Sub total	M	V	Sub total	
DV	2	1	3	2	2	4	0	1	1	8
CH										
IZT	1	2	3	0	0	0	3	1	4	7
SLT	7	6	13	0	0	0	3	4	7	20
CUAUT	4	1	5	0	1	1	0	0	0	6
Total	14	10	24	2	3	5	6	6	12	41

Tabla 5.1 Resultados de los estudiantes que obtuvieron la certificación

Plantel	"7"			"8"			"9"			"10"			Total
	M	V	Sub total	M	V	Sub total	M	V	Sub total	M	V	Sub total	
DV	1	0	1	1	0	1	0	1	1	0	0	0	3
CH													
IZT	0	0	0	0	0	0	1	1	2	0	1	1	3
SLT	1	2	3	1	1	2	2	2	4	3	1	4	13
CUAUT	1	0	1	0	1	1	3	0	3	0	0	0	5
Total	3	2	5	2	2	4	6	4	10	3	2	5	24