

**Coordinación de Certificación y Registro**  
 24 de Julio de 2012

**Período de certificación:** Intersemestral 2012-I (Junio 2012)

**Curso:** Estado, partidos y sociedad civil. Aportes teóricos

**Academia:** Ciencia Política y Administración Urbana

**Colegio:** Humanidades y Ciencias Sociales

**Tabla 1. Resultados globales de los estudiantes inscritos a la certificación**

<b>Total de estudiantes:</b>	174
<b>Turno matutino:</b>	109
<b>Turno vespertino:</b>	65

Plantel	C			NC			NP			Total
	M	V	Sub total	M	V	Sub total	M	V	Sub total	
DV	6	6	12	5	7	12	0	0	0	24
CH										
IZT	17	8	25	6	3	9	2	3	5	39
SLT	28	12	40	2	3	5	6	2	8	53
CUAUT	35	21	56	0	0	0	2	0	2	58
<b>Total</b>	<b>86</b>	<b>47</b>	<b>133</b>	<b>13</b>	<b>13</b>	<b>26</b>	<b>10</b>	<b>5</b>	<b>15</b>	<b>174</b>

C: Obtuvieron la certificación, NC: No obtuvieron la certificación, NP: No se presentaron; M: Turno matutino, V: Turno vespertino  
 DV: Del Valle, CH: Centro Histórico, IZT: Iztapalapa, SLT: San Lorenzo Tezonco, CUAUT: Cuatepec

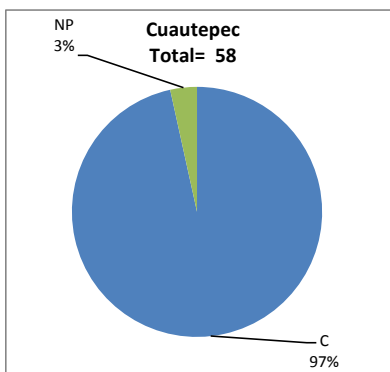
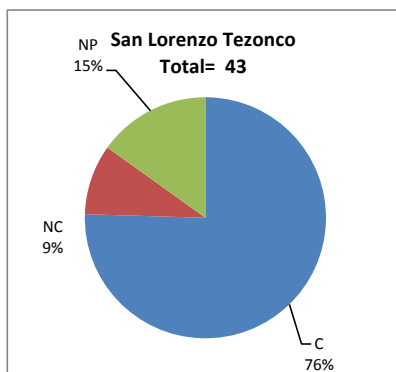
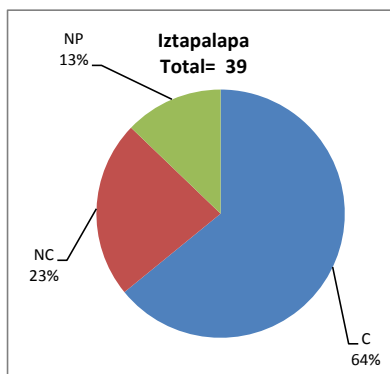
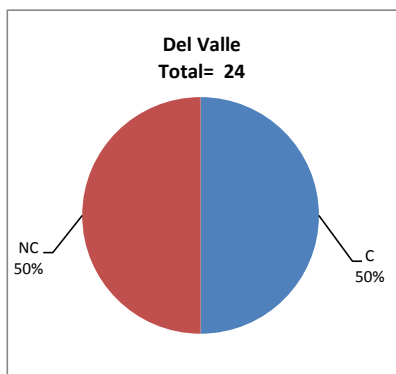

**Tabla 2. Resultados de los estudiantes que obtuvieron la certificación**

<b>Total de estudiantes:</b>	133
<b>Turno matutino:</b>	86
<b>Turno vespertino:</b>	47

Plantel	"7"			"8"			"9"			"10"			Total
	M	V	Sub total	M	V	Sub total	M	V	Sub total	M	V	Sub total	
DV	2	2	4	1	1	2	2	0	2	1	3	4	12
CH													
IZT	3	1	4	4	0	4	2	2	4	8	5	13	25
SLT	8	3	11	9	3	12	9	3	12	2	3	5	40
CUAUT	1	0	1	2	4	6	13	9	22	19	8	27	56
<b>Total</b>	<b>14</b>	<b>6</b>	<b>20</b>	<b>16</b>	<b>8</b>	<b>24</b>	<b>26</b>	<b>14</b>	<b>40</b>	<b>30</b>	<b>19</b>	<b>49</b>	<b>133</b>

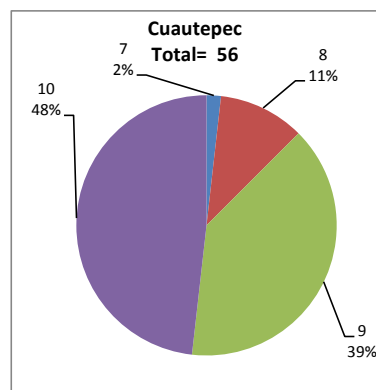
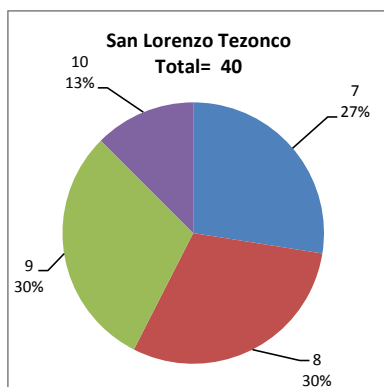
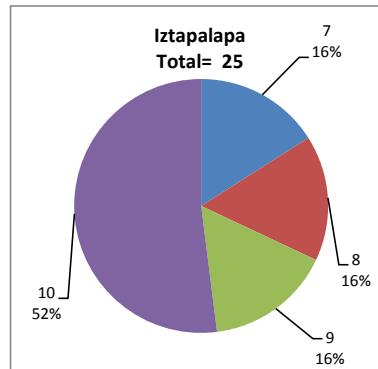
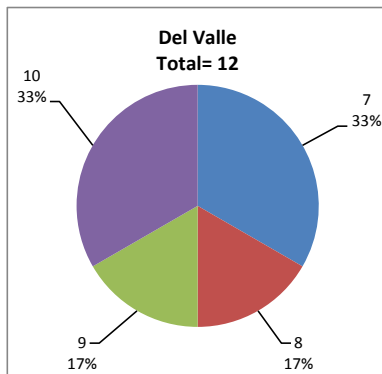

### DESGLOSE DE RESULTADOS

Este apartado tiene como objetivo incluir información más detallada sobre el Balance de Resultados, así como proporcionar mayores elementos de análisis a los profesores y academias.

La información que se adiciona es un comparativo de los resultados que obtuvieron los estudiantes en los siguientes casos:

- a) Estudiantes inscritos a la certificación y al curso en Registro Escolar (que se supone asistieron a clases); y
- b) Estudiantes inscritos solamente a la certificación

### ESTUDIANTES QUE SOLICITARON LA CERTIFICACIÓN

**Tabla 3. Datos generales de los estudiantes**

Estudiantes inscritos				
Plantel	Total a la certificación	Al curso*	Al curso y a la certificación	Sólo a la certificación
DV	24	29	18	6
CH				
IZT	39	53	36	3
SLT	53	81	46	7
CUAUT	58	58	45	13
Total	174	221	145	29

\* Estudiantes inscritos al curso en Registro Escolar

**Tabla 4. Resultados de los estudiantes inscritos al curso y a la certificación**

Plantel	C			NC			NP			Total
	M	V	Sub total	M	V	Sub total	M	V	Sub total	
DV	5	6	11	1	6	7	0	0	0	18
CH										
IZT	17	8	25	6	2	8	1	2	3	36
SLT	27	10	37	1	3	4	3	2	5	46
CUAUT	27	17	44	0	0	0	1	0	1	45
Total	76	41	117	8	11	19	5	4	9	145

**Tabla 4.1 Resultados de los estudiantes que obtuvieron la certificación**

Plantel	"7"			"8"			"9"			"10"			Total
	M	V	Sub total	M	V	Sub total	M	V	Sub total	M	V	Sub total	
DV	1	2	3	1	1	2	2	0	2	1	3	4	11
CH													
IZT	3	1	4	4	0	4	2	2	4	8	5	13	25
SLT	8	3	11	8	3	11	9	2	11	2	2	4	37
CUAUT	0	0	0	2	4	6	9	6	15	16	7	23	44
Total	12	6	18	15	8	23	22	10	32	27	17	44	117

## BALANCE DE RESULTADOS

**Tabla 5. Resultados de los estudiantes inscritos sólo a la certificación**

Plantel	C			NC			NP			Total
	M	V	Sub total	M	V	Sub total	M	V	Sub total	
DV	1	0	1	4	1	5	0	0	0	6
CH										
IZT	0	0	0	0	1	1	1	1	2	3
SLT	1	2	3	1	0	1	3	0	3	7
CUAUT	8	4	12	0	0	0	1	0	1	13
Total	10	6	16	5	2	7	5	1	6	29

**Tabla 5.1 Resultados de los estudiantes que obtuvieron la certificación**

Plantel	"7"			"8"			"9"			"10"			Total
	M	V	Sub total	M	V	Sub total	M	V	Sub total	M	V	Sub total	
DV	1	0	1	0	0	0	0	0	0	0	0	0	1
CH													
IZT	0	0	0	0	0	0	0	0	0	0	0	0	0
SLT	0	0	0	1	0	1	0	1	1	0	1	1	3
CUAUT	1	0	1	0	0	0	4	3	7	3	1	4	12
Total	2	0	2	1	0	1	4	4	8	3	2	5	16