

Período de certificación: Intersemestral 2012-I (Junio 2012)
Academia: Estudios Sociales e Históricos

Curso: Estudios Sociales e Históricos III
Colegio: Humanidades y Ciencias Sociales

Tabla 1. Resultados globales de los estudiantes inscritos a la certificación

Total de estudiantes:	887
Turno matutino:	597
Turno vespertino:	290

Plantel	C			NC			NP			Total
	M	V	Sub total	M	V	Sub total	M	V	Sub total	
DV	16	11	27	8	4	12	11	6	17	56
CH	52	41	93	14	10	24	11	10	21	138
IZT	39	13	52	5	1	6	1	4	5	63
SLT	234	78	312	37	31	68	39	25	64	444
CUAUT	111	46	157	2	3	5	17	7	24	186
Total	452	189	641	66	49	115	79	52	131	887

C: Obtuvieron la certificación, **NC:** No obtuvieron la certificación, **NP:** No se presentaron; **M:** Turno matutino, **V:** Turno vespertino
DV: Del Valle, **CH:** Centro Histórico, **IZT:** Iztapalapa, **SLT:** San Lorenzo Tezonco, **CUAUT:** Cuauhtémoc

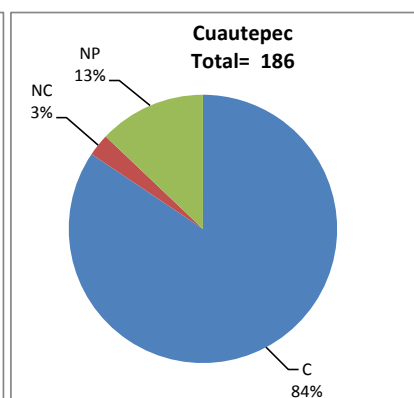
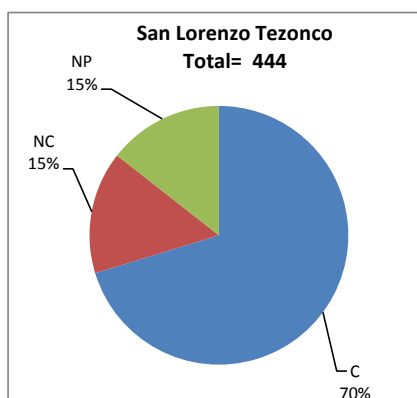
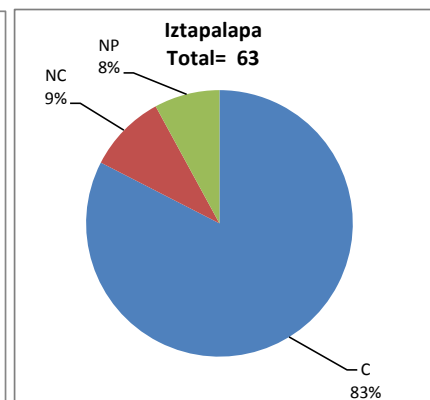
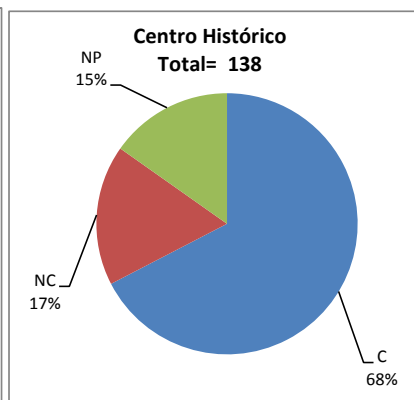
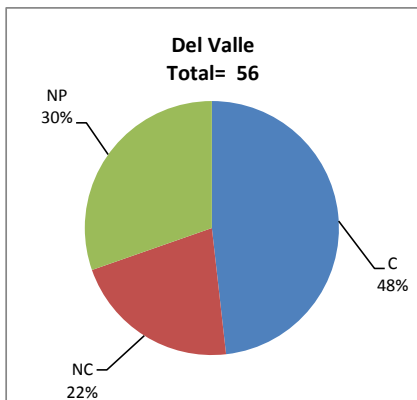

BALANCE DE RESULTADOS

Tabla 2. Resultados de los estudiantes que obtuvieron la certificación

Total de estudiantes:	641
Turno matutino:	452
Turno vespertino:	189

Plantel	"7"			"8"			"9"			"10"			Total
	M	V	Sub total	M	V	Sub total	M	V	Sub total	M	V	Sub total	
DV	4	0	4	5	2	7	3	6	9	4	3	7	27
CH	13	5	18	12	14	26	15	14	29	12	8	20	93
IZT	3	2	5	11	5	16	17	3	20	8	3	11	52
SLT	61	11	72	62	31	93	67	23	90	44	13	57	312
CUAUT	2	7	9	42	22	64	40	14	54	27	3	30	157
Total	83	25	108	132	74	206	142	60	202	95	30	125	641

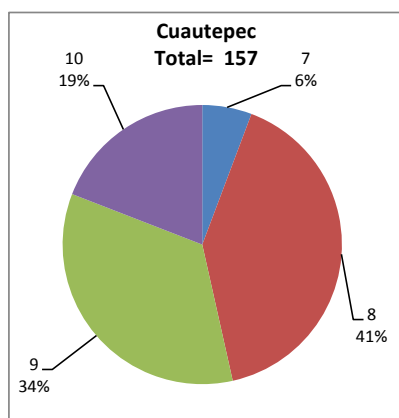
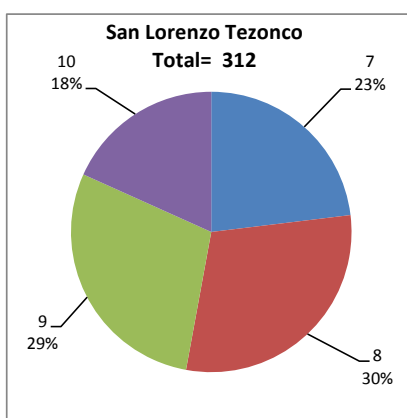
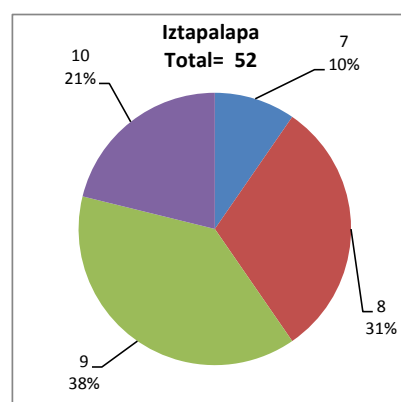
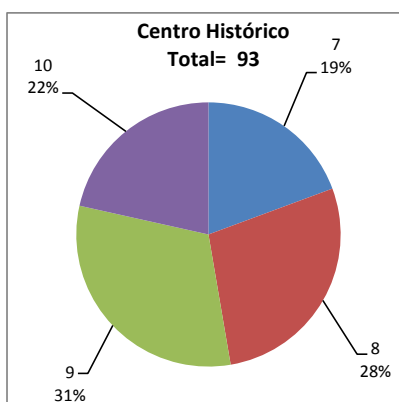
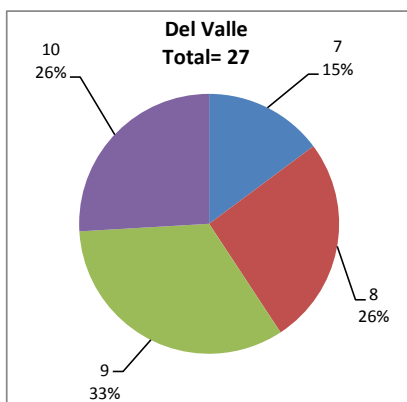

DESGLOSE DE RESULTADOS

Este apartado tiene como objetivo incluir información más detallada sobre el Balance de Resultados, así como proporcionar mayores elementos de análisis a los profesores y academias.

La información que se adiciona es un comparativo de los resultados que obtuvieron los estudiantes en los siguientes casos:

- a) Estudiantes inscritos a la certificación y al curso en Registro Escolar (que se supone asistieron a clases); y
- b) Estudiantes inscritos solamente a la certificación

ESTUDIANTES QUE SOLICITARON LA CERTIFICACIÓN

Tabla 3. Datos generales de los estudiantes

Plantel	Estudiantes inscritos			
	Total a la certificación	Al curso*	Al curso y a la certificación	Sólo a la certificación
DV	56	99	40	16
CH	138	154	95	43
IZT	63	48	43	20
SLT	444	602	374	70
CUAUT	186	211	147	39
Total	887	1114	699	188

* Estudiantes inscritos al curso en Registro Escolar

Tabla 4. Resultados de los estudiantes inscritos al curso y a la certificación

Plantel	C			NC			NP			Total
	M	V	Sub total	M	V	Sub total	M	V	Sub total	
DV	11	9	20	5	2	7	9	4	13	40
CH	40	30	70	10	7	17	2	6	8	95
IZT	28	9	37	3	1	4	1	1	2	43
SLT	202	70	272	32	27	59	25	18	43	374
CUAUT	91	35	126	0	3	3	12	6	18	147
Total	372	153	525	50	40	90	49	35	84	699

Tabla 4.1 Resultados de los estudiantes que obtuvieron la certificación

Plantel	"7"			"8"			"9"			"10"			Total
	M	V	Sub total	M	V	Sub total	M	V	Sub total	M	V	Sub total	
DV	1	0	1	5	2	7	3	5	8	2	2	4	20
CH	10	4	14	8	8	16	13	11	24	9	7	16	70
IZT	2	1	3	6	4	10	13	3	16	7	1	8	37
SLT	50	9	59	52	30	82	58	19	77	42	12	54	272
CUAUT	1	5	6	36	16	52	31	11	42	23	3	26	126
Total	64	19	83	107	60	167	118	49	167	83	25	108	525

Tabla 5. Resultados de los estudiantes inscritos sólo a la certificación

Plantel	C			NC			NP			Total
	M	V	Sub total	M	V	Sub total	M	V	Sub total	
DV	5	2	7	3	2	5	2	2	4	16
CH	12	11	23	4	3	7	9	4	13	43
IZT	11	4	15	2	0	2	0	3	3	20
SLT	32	8	40	5	4	9	14	7	21	70
CUAUT	20	11	31	2	0	2	5	1	6	39
Total	80	36	116	16	9	25	30	17	47	188

Tabla 5.1 Resultados de los estudiantes que obtuvieron la certificación

Plantel	"7"			"8"			"9"			"10"			Total
	M	V	Sub total	M	V	Sub total	M	V	Sub total	M	V	Sub total	
DV	3	0	3	0	0	0	0	1	1	2	1	3	7
CH	3	1	4	4	6	10	2	3	5	3	1	4	23
IZT	1	1	2	5	1	6	4	0	4	1	2	3	15
SLT	11	2	13	10	1	11	9	4	13	2	1	3	40
CUAUT	1	2	3	6	6	12	9	3	12	4	0	4	31
Total	19	6	25	25	14	39	24	11	35	12	5	17	116