

Período de certificación: Intersemestral 2012-I (Junio 2012)
Academia: Estudios Sociales e Históricos

Curso: Estudios Sociales e Históricos I
Colegio: Humanidades y Ciencias Sociales

Tabla 1. Resultados globales de los estudiantes inscritos a la certificación

Total de estudiantes:	1484
Turno matutino:	968
Turno vespertino:	516

Plantel	C			NC			NP			Total
	M	V	Sub total	M	V	Sub total	M	V	Sub total	
DV	43	13	56	14	7	21	19	9	28	105
CH	61	27	88	10	7	17	11	19	30	135
IZT	67	25	92	14	4	18	9	4	13	123
SLT	314	193	507	91	40	131	81	48	129	767
CUAUT	140	83	223	16	13	29	78	24	102	354
Total	625	341	966	145	71	216	198	104	302	1484

C: Obtuvieron la certificación, **NC:** No obtuvieron la certificación, **NP:** No se presentaron; **M:** Turno matutino, **V:** Turno vespertino
DV: Del Valle, **CH:** Centro Histórico, **IZT:** Iztapalapa, **SLT:** San Lorenzo Tezonco, **CUAUT:** Cuautepec

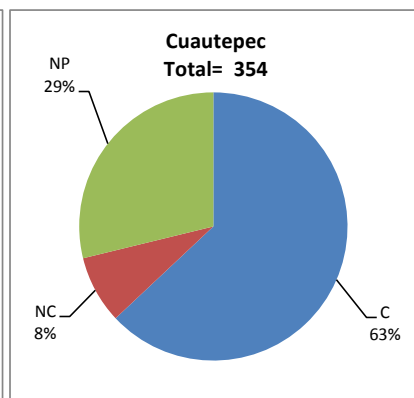
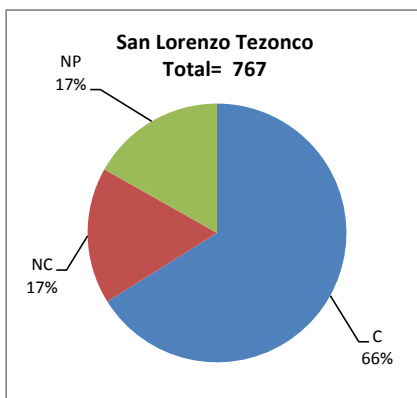
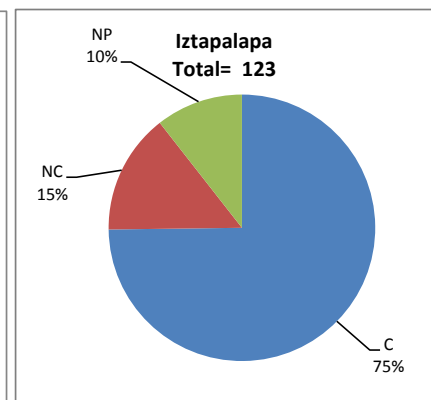
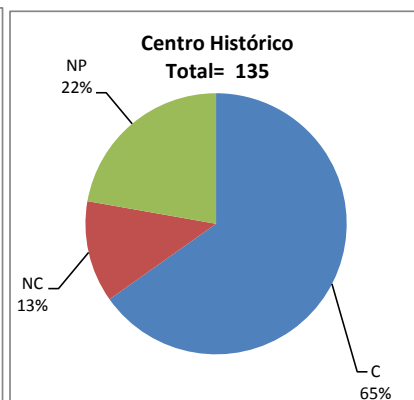
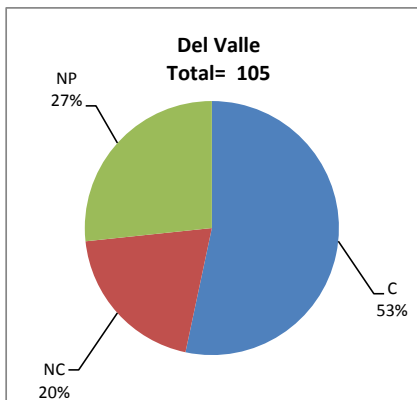

BALANCE DE RESULTADOS

Tabla 2. Resultados de los estudiantes que obtuvieron la certificación

Total de estudiantes:	966
Turno matutino:	625
Turno vespertino:	341

Plantel	"7"			"8"			"9"			"10"			Total
	M	V	Sub total	M	V	Sub total	M	V	Sub total	M	V	Sub total	
DV	3	0	3	9	4	13	12	3	15	19	6	25	56
CH	11	6	17	17	9	26	19	11	30	14	1	15	88
IZT	7	0	7	11	14	25	16	6	22	33	5	38	92
SLT	67	51	118	101	50	151	91	55	146	55	37	92	507
CUAUT	38	30	68	35	21	56	48	22	70	19	10	29	223
Total	126	87	213	173	98	271	186	97	283	140	59	199	966

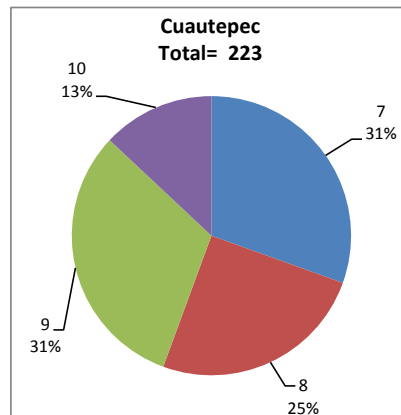
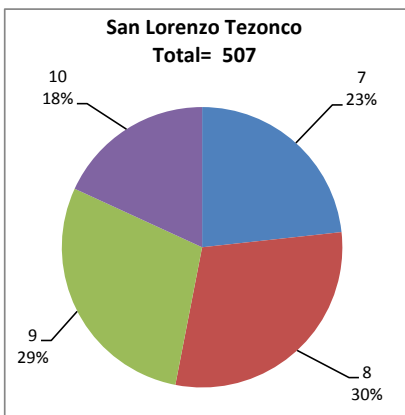
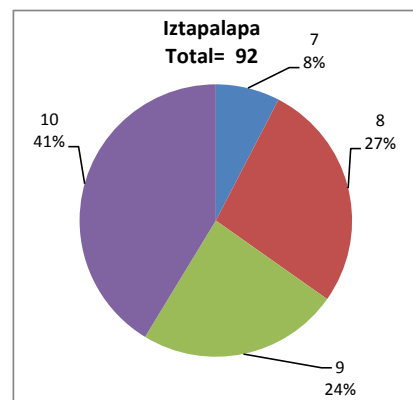
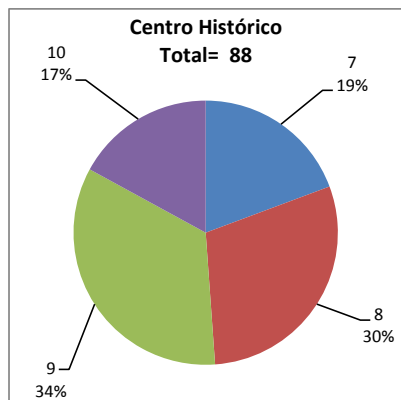
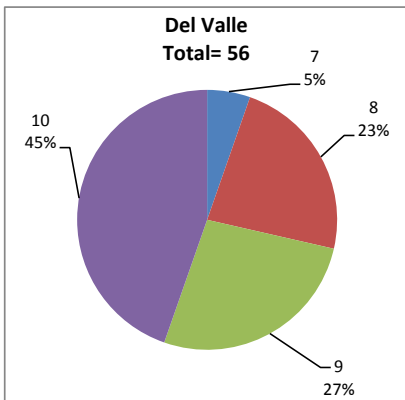

DESGLOSE DE RESULTADOS

Este apartado tiene como objetivo incluir información más detallada sobre el Balance de Resultados, así como proporcionar mayores elementos de análisis a los profesores y academias.

La información que se adiciona es un comparativo de los resultados que obtuvieron los estudiantes en los siguientes casos:

- a) Estudiantes inscritos a la certificación y al curso en Registro Escolar (que se supone asistieron a clases); y
- b) Estudiantes inscritos solamente a la certificación

ESTUDIANTES QUE SOLICITARON LA CERTIFICACIÓN

Tabla 3. Datos generales de los estudiantes

Plantel	Estudiantes inscritos			
	Total a la certificación	Al curso*	Al curso y a la certificación	Sólo a la certificación
DV	105	172	86	19
CH	135	175	105	30
IZT	123	163	109	14
SLT	767	995	648	119
CUAUT	354	499	326	28
Total	1484	2004	1274	210

* Estudiantes inscritos al curso en Registro Escolar

Tabla 4. Resultados de los estudiantes inscritos al curso y a la certificación

Plantel	C			NC			NP			Total
	M	V	Sub total	M	V	Sub total	M	V	Sub total	
DV	39	13	52	9	2	11	17	6	23	86
CH	54	19	73	5	6	11	7	14	21	105
IZT	64	21	85	13	3	16	7	1	8	109
SLT	268	173	441	79	33	112	60	35	95	648
CUAUT	129	81	210	15	11	26	70	20	90	326
Total	554	307	861	121	55	176	161	76	237	1274

Tabla 4.1 Resultados de los estudiantes que obtuvieron la certificación

Plantel	"7"			"8"			"9"			"10"			Total
	M	V	Sub total	M	V	Sub total	M	V	Sub total	M	V	Sub total	
DV	3	0	3	7	4	11	12	3	15	17	6	23	52
CH	10	5	15	15	9	24	17	5	22	12	0	12	73
IZT	6	0	6	11	12	23	16	4	20	31	5	36	85
SLT	58	44	102	90	43	133	71	53	124	49	33	82	441
CUAUT	35	29	64	33	20	53	44	22	66	17	10	27	210
Total	112	78	190	156	88	244	160	87	247	126	54	180	861

Tabla 5. Resultados de los estudiantes inscritos sólo a la certificación

Plantel	C			NC			NP			Total
	M	V	Sub total	M	V	Sub total	M	V	Sub total	
DV	4	0	4	5	5	10	2	3	5	19
CH	7	8	15	5	1	6	4	5	9	30
IZT	3	4	7	1	1	2	2	3	5	14
SLT	46	20	66	12	7	19	21	13	34	119
CUAUT	11	2	13	1	2	3	8	4	12	28
Total	71	34	105	24	16	40	37	28	65	210

Tabla 5.1 Resultados de los estudiantes que obtuvieron la certificación

Plantel	"7"			"8"			"9"			"10"			Total
	M	V	Sub total	M	V	Sub total	M	V	Sub total	M	V	Sub total	
DV	0	0	0	2	0	2	0	0	0	2	0	2	4
CH	1	1	2	2	0	2	2	6	8	2	1	3	15
IZT	1	0	1	0	2	2	0	2	2	2	0	2	7
SLT	9	7	16	11	7	18	20	2	22	6	4	10	66
CUAUT	3	1	4	2	1	3	4	0	4	2	0	2	13
Total	14	9	23	17	10	27	26	10	36	14	5	19	105