

Período de certificación: Intersemestral 2012-I (Junio 2012)
Academia: Derecho

Curso: Derechos humanos
Colegio: Humanidades y Ciencias Sociales

Tabla 1. Resultados globales de los estudiantes inscritos a la certificación

Total de estudiantes:	139
Turno matutino:	87
Turno vespertino:	52

Plantel	C			NC			NP			Total
	M	V	Sub total	M	V	Sub total	M	V	Sub total	
DV										
CH	10	3	13	1	0	1	1	1	2	16
IZT	16	17	33	1	0	1	4	2	6	40
SLT	32	20	52	9	1	10	3	8	11	73
CUAUT	9	0	9	1	0	1	0	0	0	10
Total	67	40	107	12	1	13	8	11	19	139

C: Obtuvieron la certificación, **NC:** No obtuvieron la certificación, **NP:** No se presentaron; **M:** Turno matutino, **V:** Turno vespertino
DV: Del Valle, **CH:** Centro Histórico, **IZT:** Iztapalapa, **SLT:** San Lorenzo Tezonco, **CUAUT:** Cuautepec



Tabla 2. Resultados de los estudiantes que obtuvieron la certificación

Total de estudiantes:	107
Turno matutino:	67
Turno vespertino:	40

Plantel	"7"			"8"			"9"			"10"			Total
	M	V	Sub total	M	V	Sub total	M	V	Sub total	M	V	Sub total	
DV													
CH	1	0	1	1	0	1	4	1	5	4	2	6	13
IZT	4	1	5	4	2	6	5	8	13	3	6	9	33
SLT	1	0	1	0	0	0	15	12	27	16	8	24	52
CUAUT	0	0	0	2	0	2	5	0	5	2	0	2	9
Total	6	1	7	7	2	9	29	21	50	25	16	41	107

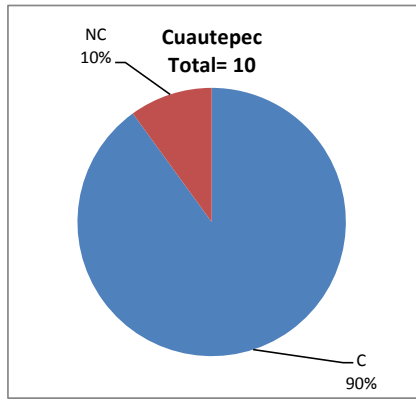
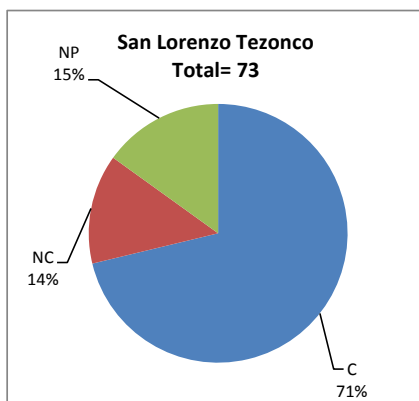
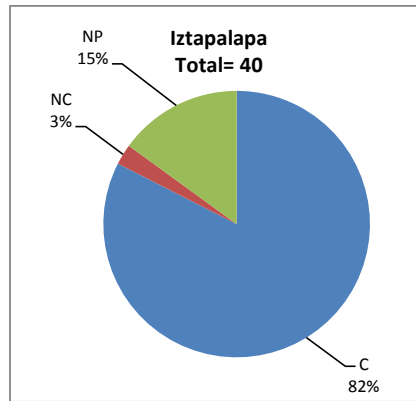
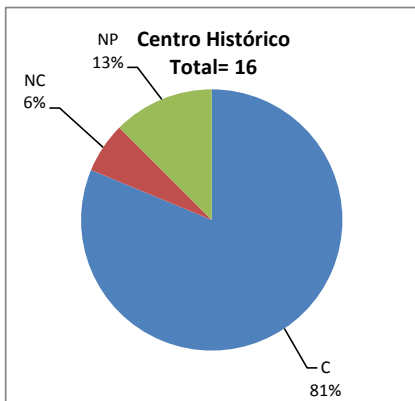
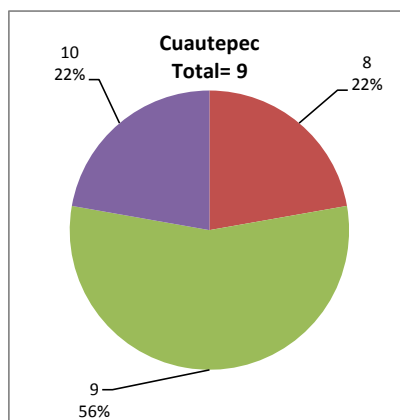
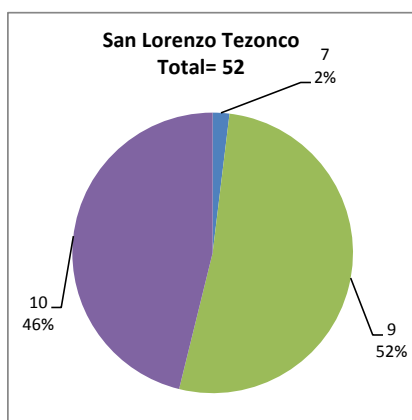
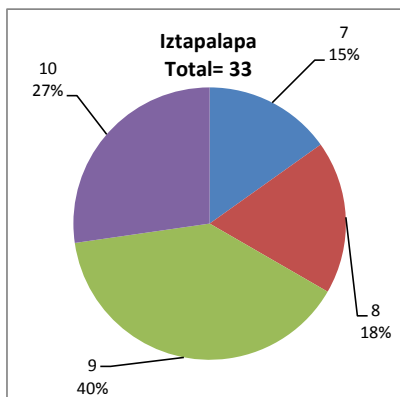
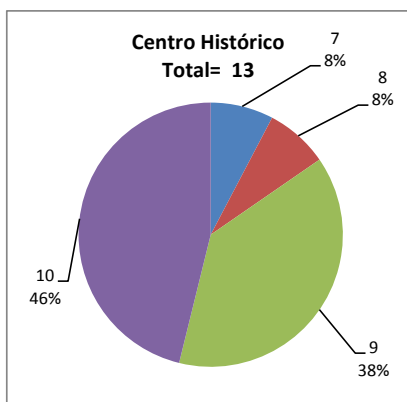

DESGLOSE DE RESULTADOS

Este apartado tiene como objetivo incluir información más detallada sobre el Balance de Resultados, así como proporcionar mayores elementos de análisis a los profesores y academias.

La información que se adiciona es un comparativo de los resultados que obtuvieron los estudiantes en los siguientes casos:

- a) Estudiantes inscritos a la certificación y al curso en Registro Escolar (que se supone asistieron a clases); y
- b) Estudiantes inscritos solamente a la certificación

ESTUDIANTES QUE SOLICITARON LA CERTIFICACIÓN

Tabla 3. Datos generales de los estudiantes

Estudiantes inscritos				
Plantel	Total a la certificación	Al curso*	Al curso y a la certificación	Sólo a la certificación
DV				
CH	16	58	15	1
IZT	40	60	30	10
SLT	73	103	65	8
CUAUT	10	21	10	0
Total	139	242	120	19

* Estudiantes inscritos al curso en Registro Escolar

Tabla 4. Resultados de los estudiantes inscritos al curso y a la certificación

Plantel	C			NC			NP			Total
	M	V	Sub total	M	V	Sub total	M	V	Sub total	
DV										
CH	9	3	12	1	0	1	1	1	2	15
IZT	11	14	25	1	0	1	2	2	4	30
SLT	29	18	47	8	1	9	3	6	9	65
CUAUT	9	0	9	1	0	1	0	0	0	10
Total	58	35	93	11	1	12	6	9	15	120

Tabla 4.1 Resultados de los estudiantes que obtuvieron la certificación

Plantel	"7"			"8"			"9"			"10"			Total
	M	V	Sub total	M	V	Sub total	M	V	Sub total	M	V	Sub total	
DV													
CH	1	0	1	1	0	1	3	1	4	4	2	6	12
IZT	4	1	5	3	2	5	3	5	8	1	6	7	25
SLT	0	0	0	0	0	0	13	10	23	16	8	24	47
CUAUT	0	0	0	2	0	2	5	0	5	2	0	2	9
Total	5	1	6	6	2	8	24	16	40	23	16	39	93

Tabla 5. Resultados de los estudiantes inscritos sólo a la certificación

Plantel	C			NC			NP			Total
	M	V	Sub total	M	V	Sub total	M	V	Sub total	
DV										
CH	1	0	1	0	0	0	0	0	0	1
IZT	5	3	8	0	0	0	2	0	2	10
SLT	3	2	5	1	0	1	0	2	2	8
CUAUT	0	0	0	0	0	0	0	0	0	0
Total	9	5	14	1	0	1	2	2	4	19

Tabla 5.1 Resultados de los estudiantes que obtuvieron la certificación

Plantel	"7"			"8"			"9"			"10"			Total
	M	V	Sub total	M	V	Sub total	M	V	Sub total	M	V	Sub total	
DV													
CH	0	0	0	0	0	0	1	0	1	0	0	0	1
IZT	0	0	0	1	0	1	2	3	5	2	0	2	8
SLT	1	0	1	0	0	0	2	2	4	0	0	0	5
CUAUT	0	0	0	0	0	0	0	0	0	0	0	0	0
Total	1	0	1	1	0	1	5	5	10	2	0	2	14