

**Coordinación de Certificación y Registro**  
23 de Julio de 2012

**Período de certificación:** Intersemestral 2012-I (Junio 2012)      **Curso:** Actores sociales y participación en la ciudad de México

**Academia:** Ciencia Política y Administración Urbana      **Colegio:** Humanidades y Ciencias Sociales

**Tabla 1. Resultados globales de los estudiantes inscritos a la certificación**

<b>Total de estudiantes:</b>	203
<b>Turno matutino:</b>	129
<b>Turno vespertino:</b>	74

Plantel	C			NC			NP			Total
	M	V	Sub total	M	V	Sub total	M	V	Sub total	
DV	10	10	20	3	8	11	0	3	3	34
CH										
IZT	11	12	23	0	0	0	8	3	11	34
SLT	53	16	69	7	2	9	3	7	10	88
CUAUT	30	9	39	1	3	4	3	1	4	47
<b>Total</b>	<b>104</b>	<b>47</b>	<b>151</b>	<b>11</b>	<b>13</b>	<b>24</b>	<b>14</b>	<b>14</b>	<b>28</b>	<b>203</b>

**C:** Obtuvieron la certificación, **NC:** No obtuvieron la certificación, **NP:** No se presentaron; **M:** Turno matutino, **V:** Turno vespertino  
**DV:** Del Valle, **CH:** Centro Histórico, **IZT:** Iztapalapa, **SLT:** San Lorenzo Tezonco, **CUAUT:** Cuauhtepac

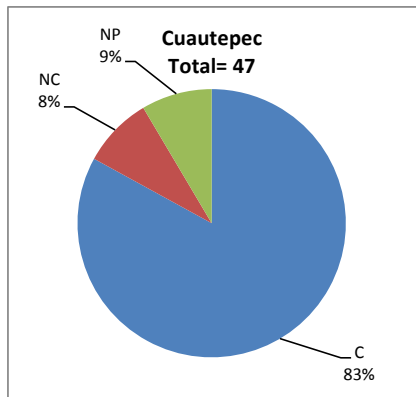
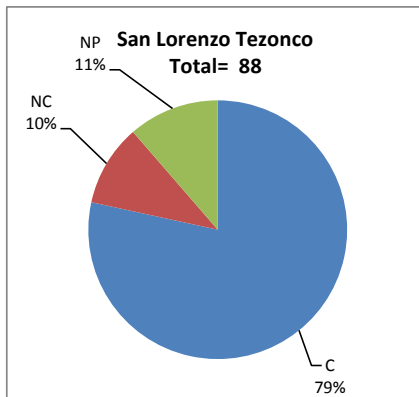
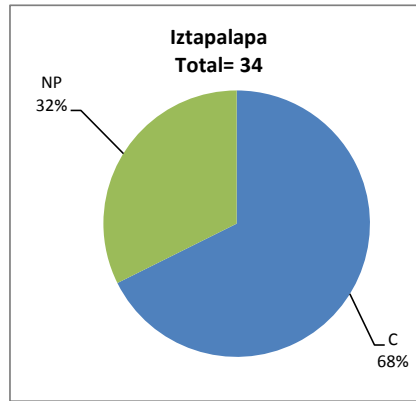
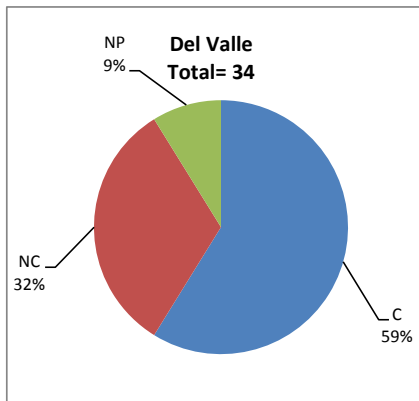

**Tabla 2. Resultados de los estudiantes que obtuvieron la certificación**

<b>Total de estudiantes:</b>	151
<b>Turno matutino:</b>	104
<b>Turno vespertino:</b>	47

Plantel	"7"			"8"			"9"			"10"			Total
	M	V	Sub total	M	V	Sub total	M	V	Sub total	M	V	Sub total	
DV	2	1	3	5	4	9	3	3	6	0	2	2	20
CH													
IZT	3	0	3	6	2	8	2	7	9	0	3	3	23
SLT	9	1	10	26	6	32	16	1	17	2	8	10	69
CUAUT	4	4	8	11	4	15	12	1	13	3	0	3	39
<b>Total</b>	<b>18</b>	<b>6</b>	<b>24</b>	<b>48</b>	<b>16</b>	<b>64</b>	<b>33</b>	<b>12</b>	<b>45</b>	<b>5</b>	<b>13</b>	<b>18</b>	<b>151</b>

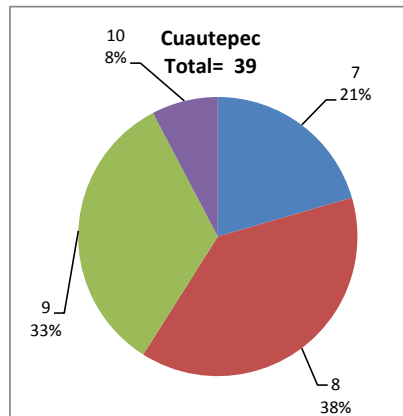
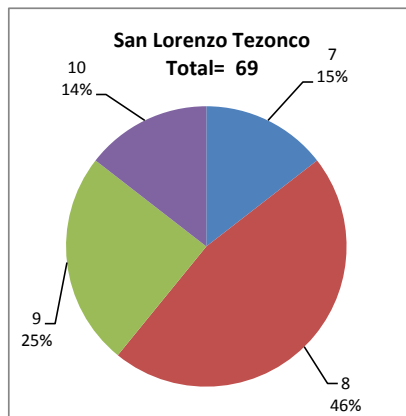
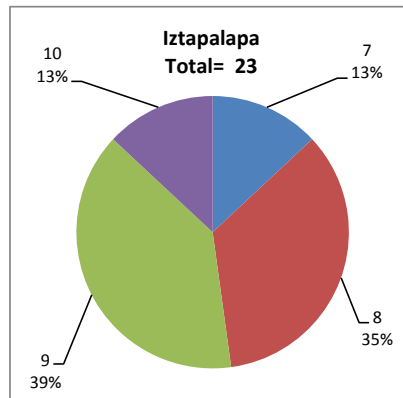
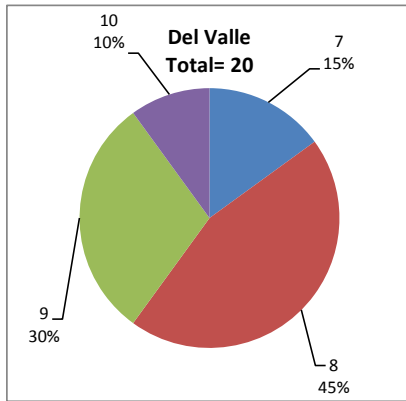

### DESGLOSE DE RESULTADOS

Este apartado tiene como objetivo incluir información más detallada sobre el Balance de Resultados, así como proporcionar mayores elementos de análisis a los profesores y academias.

La información que se adiciona es un comparativo de los resultados que obtuvieron los estudiantes en los siguientes casos:

- a) Estudiantes inscritos a la certificación y al curso en Registro Escolar (que se supone asistieron a clases); y
- b) Estudiantes inscritos solamente a la certificación

### ESTUDIANTES QUE SOLICITARON LA CERTIFICACIÓN

**Tabla 3. Datos generales de los estudiantes**

Estudiantes inscritos				
Plantel	Total a la certificación	Al curso*	Al curso y a la certificación	Sólo a la certificación
DV	34	52	30	4
CH				
IZT	34	50	32	2
SLT	88	103	70	18
CUAUT	47	58	36	11
<b>Total</b>	<b>203</b>	<b>263</b>	<b>168</b>	<b>35</b>

\* Estudiantes inscritos al curso en Registro Escolar

**Tabla 4. Resultados de los estudiantes inscritos al curso y a la certificación**

Plantel	C			NC			NP			Total
	M	V	Sub total	M	V	Sub total	M	V	Sub total	
DV	10	8	18	3	7	10	0	2	2	30
CH										
IZT	10	12	22	0	0	0	7	3	10	32
SLT	42	14	56	6	1	7	3	4	7	70
CUAUT	22	8	30	0	3	3	2	1	3	36
<b>Total</b>	<b>84</b>	<b>42</b>	<b>126</b>	<b>9</b>	<b>11</b>	<b>20</b>	<b>12</b>	<b>10</b>	<b>22</b>	<b>168</b>

**Tabla 4.1 Resultados de los estudiantes que obtuvieron la certificación**

Plantel	"7"			"8"			"9"			"10"			Total
	M	V	Sub total	M	V	Sub total	M	V	Sub total	M	V	Sub total	
DV	2	1	3	5	3	8	3	3	6	0	1	1	18
CH													
IZT	2	0	2	6	2	8	2	7	9	0	3	3	22
SLT	7	1	8	24	4	28	10	1	11	1	8	9	56
CUAUT	2	4	6	9	3	12	9	1	10	2	0	2	30
<b>Total</b>	<b>13</b>	<b>6</b>	<b>19</b>	<b>44</b>	<b>12</b>	<b>56</b>	<b>24</b>	<b>12</b>	<b>36</b>	<b>3</b>	<b>12</b>	<b>15</b>	<b>126</b>

**Tabla 5. Resultados de los estudiantes inscritos sólo a la certificación**

Plantel	C			NC			NP			Total
	M	V	Sub total	M	V	Sub total	M	V	Sub total	
DV	0	2	2	0	1	1	0	1	1	4
CH										
IZT	1	0	1	0	0	0	1	0	1	2
SLT	11	2	13	1	1	2	0	3	3	18
CUAUT	8	1	9	1	0	1	1	0	1	11
Total	20	5	25	2	2	4	2	4	6	35

**Tabla 5.1 Resultados de los estudiantes que obtuvieron la certificación**

Plantel	"7"			"8"			"9"			"10"			Total
	M	V	Sub total	M	V	Sub total	M	V	Sub total	M	V	Sub total	
DV	0	0	0	0	1	1	0	0	0	0	1	1	2
CH													
IZT	1	0	1	0	0	0	0	0	0	0	0	0	1
SLT	2	0	2	2	2	4	6	0	6	1	0	1	13
CUAUT	2	0	2	2	1	3	3	0	3	1	0	1	9
Total	5	0	5	4	4	8	9	0	9	2	1	3	25