

Coordinación de Certificación y Registro
 08 de Agosto de 2012

Período de certificación: Intersemestral 2012-I (Junio 2012)
Academia: Psicología

Curso: Psicología Social II
Colegio: Ciencias y Humanidades

Tabla 1. Resultados globales de los estudiantes inscritos a la certificación

Total de estudiantes:	113
Turno matutino:	66
Turno vespertino:	47

Plantel	C			NC			NP			Total
	M	V	Sub total	M	V	Sub total	M	V	Sub total	
DV										
CH	7	15	22	0	1	1	1	0	1	24
IZT	18	16	34	0	0	0	0	0	0	34
SLT	19	1	20	0	0	0	4	4	8	28
CUAUT	17	8	25	0	1	1	0	1	1	27
Total	61	40	101	0	2	2	5	5	10	113

C: Obtuvieron la certificación, **NC:** No obtuvieron la certificación, **NP:** No se presentaron; **M:** Turno matutino, **V:** Turno vespertino
DV: Del Valle, **CH:** Centro Histórico, **IZT:** Iztapalapa, **SLT:** San Lorenzo Tezonco, **CUAUT:** Cuauhtémoc

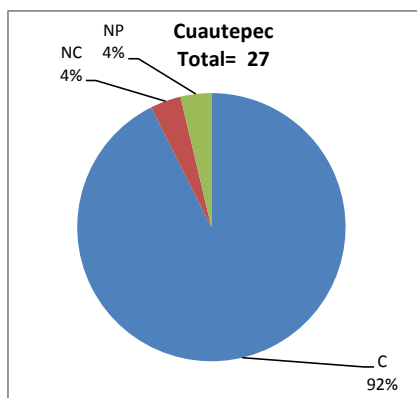
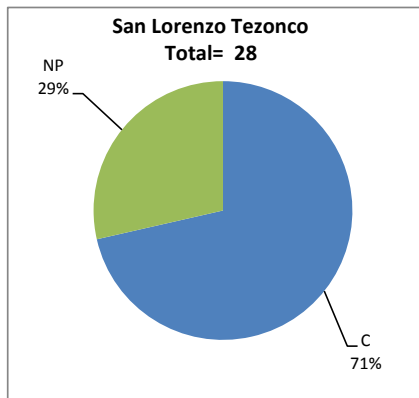
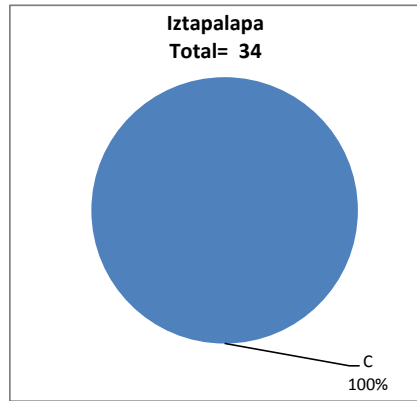
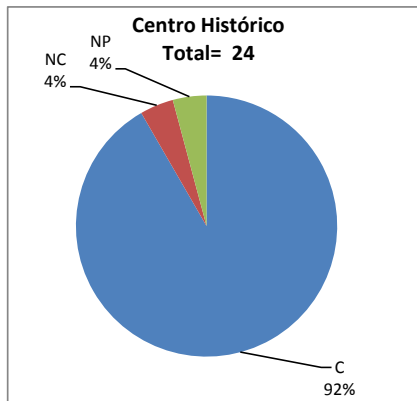

BALANCE DE RESULTADOS

Tabla 2. Resultados de los estudiantes que obtuvieron la certificación

Total de estudiantes:	101
Turno matutino:	61
Turno vespertino:	40

Plantel	"7"			"8"			"9"			"10"			Total
	M	V	Sub total	M	V	Sub total	M	V	Sub total	M	V	Sub total	
DV													
CH	0	0	0	4	3	7	3	5	8	0	7	7	22
IZT	0	0	0	9	7	16	6	5	11	3	4	7	34
SLT	0	0	0	4	0	4	5	0	5	10	1	11	20
CUAUT	0	0	0	8	3	11	3	5	8	6	0	6	25
Total	0	0	0	25	13	38	17	15	32	19	12	31	101

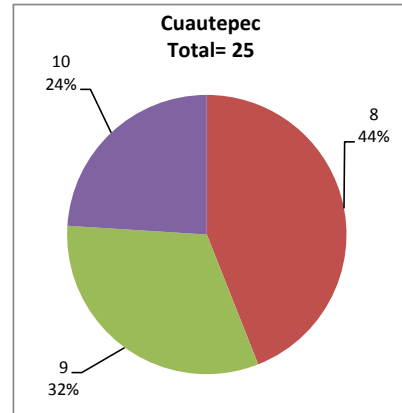
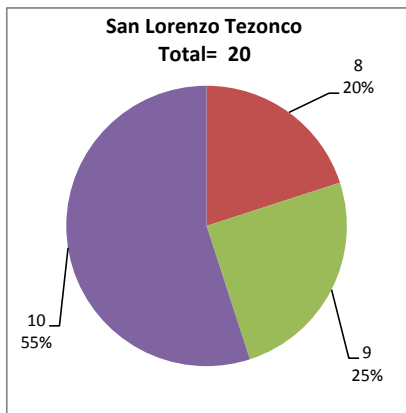
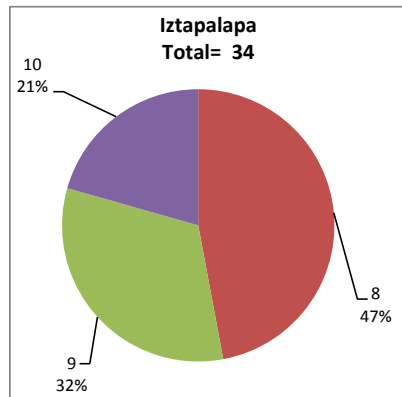
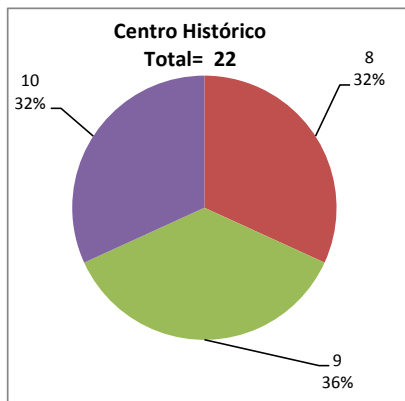

DESGLOSE DE RESULTADOS

Este apartado tiene como objetivo incluir información más detallada sobre el Balance de Resultados, así como proporcionar mayores elementos de análisis a los profesores y academias.

La información que se adiciona es un comparativo de los resultados que obtuvieron los estudiantes en los siguientes casos:

- a) Estudiantes inscritos a la certificación y al curso en Registro Escolar (que se supone asistieron a clases); y
- b) Estudiantes inscritos solamente a la certificación

ESTUDIANTES QUE SOLICITARON LA CERTIFICACIÓN

Tabla 3. Datos generales de los estudiantes

Plantel	Estudiantes inscritos			
	Total a la certificación	Al curso*	Al curso y a la certificación	Sólo a la certificación
DV				
CH	24	28	21	3
IZT	34	33	30	4
SLT	28	27	19	9
CUAUT	27	31	24	3
Total	113	119	94	19

* Estudiantes inscritos al curso en Registro Escolar

Tabla 4. Resultados de los estudiantes inscritos al curso y a la certificación

Plantel	C			NC			NP			Total
	M	V	Sub total	M	V	Sub total	M	V	Sub total	
DV										
CH	7	13	20	0	0	0	1	0	1	21
IZT	17	13	30	0	0	0	0	0	0	30
SLT	17	1	18	0	0	0	1	0	1	19
CUAUT	17	7	24	0	0	0	0	0	0	24
Total	58	34	92	0	0	0	2	0	2	94

Tabla 4.1 Resultados de los estudiantes que obtuvieron la certificación

Plantel	"7"			"8"			"9"			"10"			Total
	M	V	Sub total	M	V	Sub total	M	V	Sub total	M	V	Sub total	
DV													
CH	0	0	0	4	1	5	3	5	8	0	7	7	20
IZT	0	0	0	9	5	14	5	5	10	3	3	6	30
SLT	0	0	0	3	0	3	5	0	5	9	1	10	18
CUAUT	0	0	0	8	3	11	3	4	7	6	0	6	24
Total	0	0	0	24	9	33	16	14	30	18	11	29	92

Tabla 5. Resultados de los estudiantes inscritos sólo a la certificación

Plantel	C			NC			NP			Total
	M	V	Sub total	M	V	Sub total	M	V	Sub total	
DV										
CH	0	2	2	0	1	1	0	0	0	3
IZT	1	3	4	0	0	0	0	0	0	4
SLT	2	0	2	0	0	0	3	4	7	9
CUAUT	0	1	1	0	1	1	0	1	1	3
Total	3	6	9	0	2	2	3	5	8	19

Tabla 5.1 Resultados de los estudiantes que obtuvieron la certificación

Plantel	"7"			"8"			"9"			"10"			Total
	M	V	Sub total	M	V	Sub total	M	V	Sub total	M	V	Sub total	
DV													
CH	0	0	0	0	2	2	0	0	0	0	0	0	2
IZT	0	0	0	0	2	2	1	0	1	0	1	1	4
SLT	0	0	0	1	0	1	0	0	0	1	0	1	2
CUAUT	0	0	0	0	0	0	0	1	1	0	0	0	1
Total	0	0	0	1	4	5	1	1	2	1	1	2	9