

Período de certificación: Intersemestral 2012-I (Junio 2012)
Academia: Psicología

Curso: Crecimiento y Desarrollo I
Colegio: Ciencias y Humanidades

Tabla 1. Resultados globales de los estudiantes inscritos a la certificación

Total de estudiantes:	227
Turno matutino:	181
Turno vespertino:	46

Plantel	C			NC			NP			Total
	M	V	Sub total	M	V	Sub total	M	V	Sub total	
DV										
CH	14	7	21	4	2	6	9	8	17	44
IZT	33	6	39	8	2	10	6	2	8	57
SLT	45	13	58	2	0	2	18	6	24	84
CUAUT	34	0	34	5	0	5	3	0	3	42
Total	126	26	152	19	4	23	36	16	52	227

C: Obtuvieron la certificación, **NC:** No obtuvieron la certificación, **NP:** No se presentaron; **M:** Turno matutino, **V:** Turno vespertino
DV: Del Valle, **CH:** Centro Histórico, **IZT:** Iztapalapa, **SLT:** San Lorenzo Tezonco, **CUAUT:** Cuauhtémoc

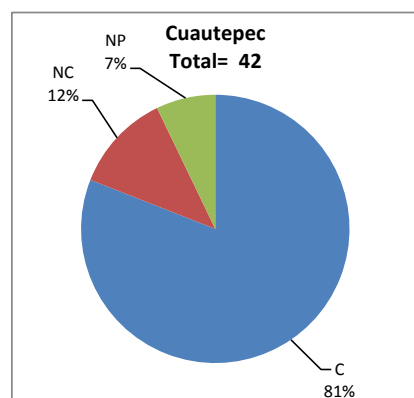
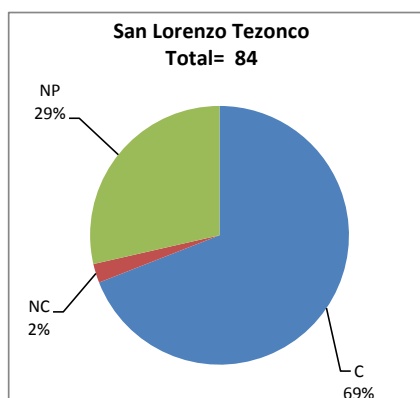
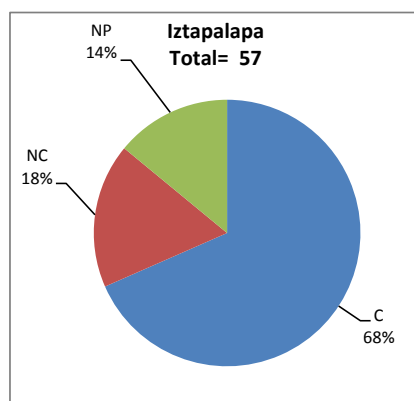
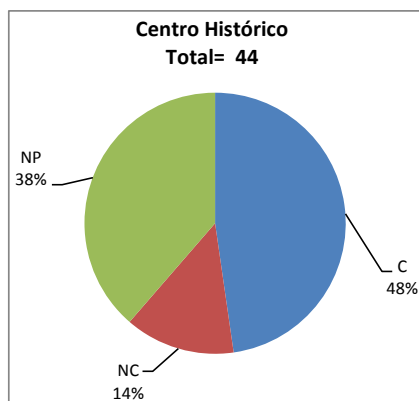

BALANCE DE RESULTADOS

Tabla 2. Resultados de los estudiantes que obtuvieron la certificación

Total de estudiantes:	152
Turno matutino:	126
Turno vespertino:	26

Plantel	"7"			"8"			"9"			"10"			Total
	M	V	Sub total	M	V	Sub total	M	V	Sub total	M	V	Sub total	
DV													
CH	1	2	3	4	1	5	6	2	8	3	2	5	21
IZT	2	1	3	8	2	10	5	1	6	18	2	20	39
SLT	2	0	2	7	6	13	15	5	20	21	2	23	58
CUAUT	6	0	6	9	0	9	10	0	10	9	0	9	34
Total	11	3	14	28	9	37	36	8	44	51	6	57	152

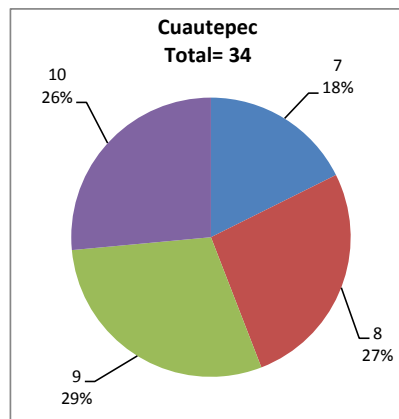
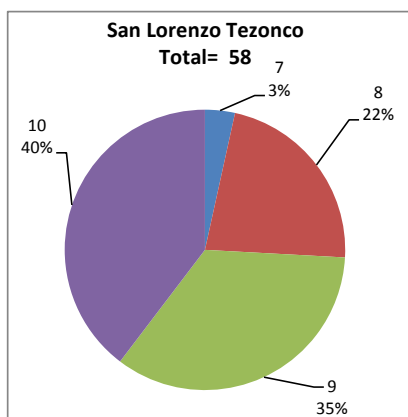
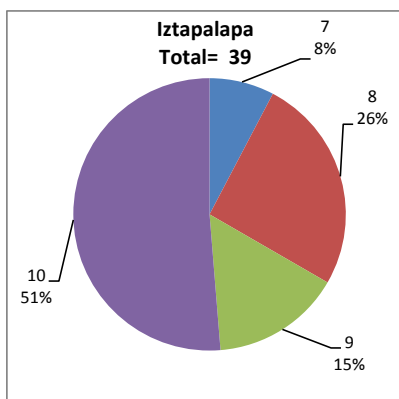
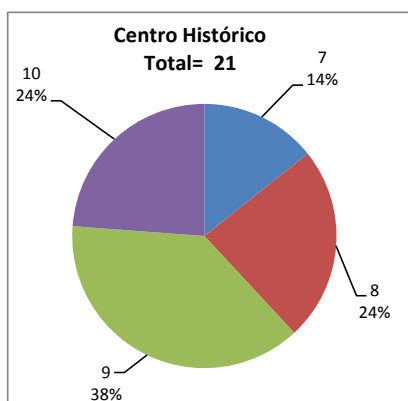

DESGLOSE DE RESULTADOS

Este apartado tiene como objetivo incluir información más detallada sobre el Balance de Resultados, así como proporcionar mayores elementos de análisis a los profesores y academias.

La información que se adiciona es un comparativo de los resultados que obtuvieron los estudiantes en los siguientes casos:

- a) Estudiantes inscritos a la certificación y al curso en Registro Escolar (que se supone asistieron a clases); y
- b) Estudiantes inscritos solamente a la certificación

ESTUDIANTES QUE SOLICITARON LA CERTIFICACIÓN

Tabla 3. Datos generales de los estudiantes

Estudiantes inscritos				
Plantel	Total a la certificación	Al curso*	Al curso y a la certificación	Sólo a la certificación
DV				
CH	44	60	36	8
IZT	57	54	49	8
SLT	84	92	64	20
CUAUT	42	52	38	4
Total	227	258	187	40

* Estudiantes inscritos al curso en Registro Escolar

Tabla 4. Resultados de los estudiantes inscritos al curso y a la certificación

Plantel	C			NC			NP			Total
	M	V	Sub total	M	V	Sub total	M	V	Sub total	
DV										
CH	11	7	18	3	0	3	8	7	15	36
IZT	29	6	35	6	2	8	4	2	6	49
SLT	39	9	48	0	0	0	13	3	16	64
CUAUT	30	0	30	5	0	5	3	0	3	38
Total	109	22	131	14	2	16	28	12	40	187

Tabla 4.1 Resultados de los estudiantes que obtuvieron la certificación

Plantel	"7"			"8"			"9"			"10"			Total
	M	V	Sub total	M	V	Sub total	M	V	Sub total	M	V	Sub total	
DV													
CH	1	2	3	3	1	4	5	2	7	2	2	4	18
IZT	2	1	3	6	2	8	5	1	6	16	2	18	35
SLT	1	0	1	5	4	9	15	4	19	18	1	19	48
CUAUT	5	0	5	9	0	9	9	0	9	7	0	7	30
Total	9	3	12	23	7	30	34	7	41	43	5	48	131

Tabla 5. Resultados de los estudiantes inscritos sólo a la certificación

Plantel	C			NC			NP			Total
	M	V	Sub total	M	V	Sub total	M	V	Sub total	
DV										
CH	3	0	3	1	2	3	1	1	2	8
IZT	4	0	4	2	0	2	2	0	2	8
SLT	6	4	10	2	0	2	5	3	8	20
CUAUT	4	0	4	0	0	0	0	0	0	4
Total	17	4	21	5	2	7	8	4	12	40

Tabla 5.1 Resultados de los estudiantes que obtuvieron la certificación

Plantel	"7"			"8"			"9"			"10"			Total
	M	V	Sub total	M	V	Sub total	M	V	Sub total	M	V	Sub total	
DV													
CH	0	0	0	1	0	1	1	0	1	1	0	1	3
IZT	0	0	0	2	0	2	0	0	0	2	0	2	4
SLT	1	0	1	2	2	4	0	1	1	3	1	4	10
CUAUT	1	0	1	0	0	0	1	0	1	2	0	2	4
Total	2	0	2	5	2	7	2	1	3	8	1	9	21