

Coordinación de Certificación y Registro
 20 de Febrero de 2012

Período de certificación: B 2011-II (Diciembre 2011)
Academia: Ciencia Política y Administración Urbana

Curso: Seminario de investigación II
Colegio: Humanidades y Ciencias Sociales

Tabla 1. Resultados globales de los estudiantes inscritos a la certificación

Total de estudiantes:	198
Turno matutino:	118
Turno vespertino:	80

Plantel	C			NC			NP			Total
	M	V	Sub total	M	V	Sub total	M	V	Sub total	
DV	22	3	25	0	0	0	3	1	4	29
CH										
IZT	20	8	28	1	0	1	5	0	5	34
SLT	36	44	80	8	2	10	12	17	29	119
CUAUT	6	3	9	3	2	5	2	0	2	16
Total	84	58	142	12	4	16	22	18	40	198

C: Obtuvieron la certificación, **NC:** No obtuvieron la certificación, **NP:** No se presentaron; **M:** Turno matutino, **V:** Turno vespertino
DV: Del Valle, **CH:** Centro Histórico, **IZT:** Iztapalapa, **SLT:** San Lorenzo Tezonco, **CUAUT:** Cuauhtepc

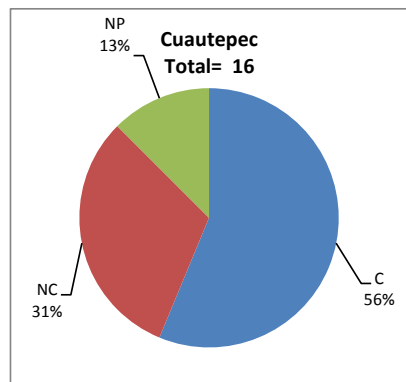
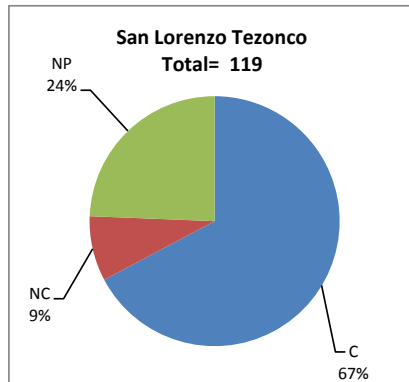
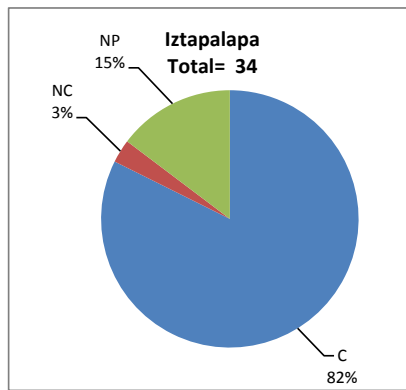
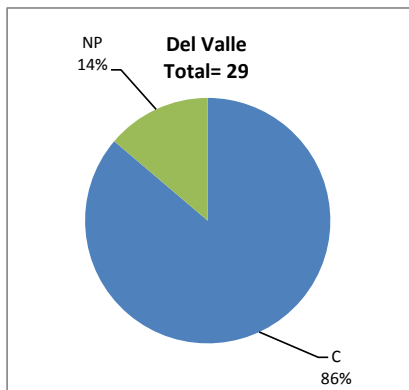

BALANCE DE RESULTADOS

Tabla 2. Resultados de los estudiantes que obtuvieron la certificación

Total de estudiantes:	142
Turno matutino:	84
Turno vespertino:	58

Plantel	"7"			"8"			"9"			"10"			Total
	M	V	Sub total	M	V	Sub total	M	V	Sub total	M	V	Sub total	
DV	0	0	0	4	1	5	4	1	5	14	1	15	25
CH													
IZT	1	0	1	5	4	9	10	4	14	4	0	4	28
SLT	6	1	7	7	10	17	10	11	21	13	22	35	80
CUAUT	2	0	2	1	3	4	1	0	1	2	0	2	9
Total	9	1	10	17	18	35	25	16	41	33	23	56	142

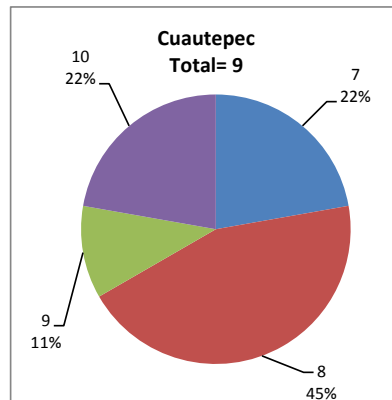
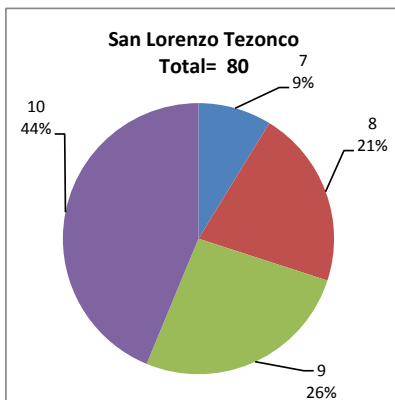
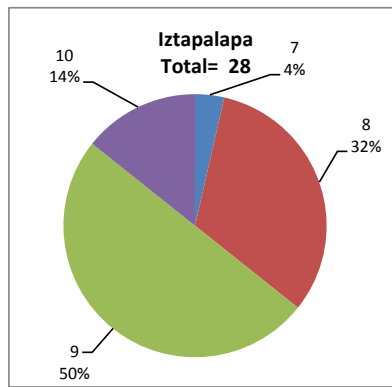
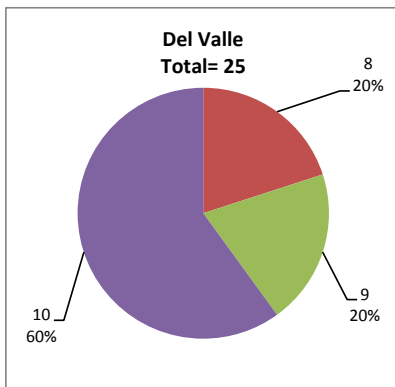

DESGLOSE DE RESULTADOS

Este apartado tiene como objetivo incluir información más detallada sobre el Balance de Resultados, así como proporcionar mayores elementos de análisis a los profesores y academias.

La información que se adiciona es un comparativo de los resultados que obtuvieron los estudiantes en los siguientes casos:

- a) Estudiantes inscritos a la certificación y al curso en Registro Escolar (que se supone asistieron a clases); y
- b) Estudiantes inscritos solamente a la certificación

ESTUDIANTES QUE SOLICITARON LA CERTIFICACIÓN

Tabla 3. Datos generales de los estudiantes

Estudiantes inscritos				
Plantel	Total a la certificación	Al curso*	Al curso y a la certificación	Sólo a la certificación
DV	29	37	26	3
CH				
IZT	34	44	32	2
SLT	119	127	95	24
CUAUT	16	22	16	0
Total	198	230	169	29

* Estudiantes inscritos al curso en Registro Escolar

Tabla 4. Resultados de los estudiantes inscritos al curso y a la certificación

Plantel	C			NC			NP			Total
	M	V	Sub total	M	V	Sub total	M	V	Sub total	
DV	21	3	24	0	0	0	1	1	2	26
CH										
IZT	20	6	26	1	0	1	5	0	5	32
SLT	32	38	70	5	1	6	5	14	19	95
CUAUT	6	3	9	3	2	5	2	0	2	16
Total	79	50	129	9	3	12	13	15	28	169

Tabla 4.1 Resultados de los estudiantes que obtuvieron la certificación

Plantel	"7"			"8"			"9"			"10"			Total
	M	V	Sub total	M	V	Sub total	M	V	Sub total	M	V	Sub total	
DV	0	0	0	3	1	4	4	1	5	14	1	15	24
CH													
IZT	1	0	1	5	4	9	10	2	12	4	0	4	26
SLT	5	1	6	6	7	13	8	9	17	13	21	34	70
CUAUT	2	0	2	1	3	4	1	0	1	2	0	2	9
Total	8	1	9	15	15	30	23	12	35	33	22	55	129

BALANCE DE RESULTADOS

Tabla 5. Resultados de los estudiantes inscritos sólo a la certificación

Plantel	C			NC			NP			Total
	M	V	Sub total	M	V	Sub total	M	V	Sub total	
DV	1	0	1	0	0	0	2	0	2	3
CH										
IZT	0	2	2	0	0	0	0	0	0	2
SLT	4	6	10	3	1	4	7	3	10	24
CUAUT	0	0	0	0	0	0	0	0	0	0
Total	5	8	13	3	1	4	9	3	12	29

Tabla 5.1 Resultados de los estudiantes que obtuvieron la certificación

Plantel	"7"			"8"			"9"			"10"			Total
	M	V	Sub total	M	V	Sub total	M	V	Sub total	M	V	Sub total	
DV	0	0	0	1	0	1	0	0	0	0	0	0	1
CH													
IZT	0	0	0	0	0	0	0	2	2	0	0	0	2
SLT	1	0	1	1	3	4	2	2	4	0	1	1	10
CUAUT	0	0	0	0	0	0	0	0	0	0	0	0	0
Total	1	0	1	2	3	5	2	4	6	0	1	1	13