

**Coordinación de Certificación y Registro**  
 22 de Febrero de 2012

**Período de certificación:** B 2011-II (Diciembre 2011)  
**Academia:** Comunicación y Cultura

**Curso:** Publicidad y propaganda  
**Colegio:** Humanidades y Ciencias Sociales

**Tabla 1. Resultados globales de los estudiantes inscritos a la certificación**

<b>Total de estudiantes:</b>	260
<b>Turno matutino:</b>	179
<b>Turno vespertino:</b>	81

Plantel	C			NC			NP			Total
	M	V	Sub total	M	V	Sub total	M	V	Sub total	
DV										
CH	21	24	45	0	0	0	5	2	7	52
IZT										
SLT	95	33	128	3	0	3	9	1	10	141
CUAUT	43	16	59	0	0	0	3	5	8	67
<b>Total</b>	<b>159</b>	<b>73</b>	<b>232</b>	<b>3</b>	<b>0</b>	<b>3</b>	<b>17</b>	<b>8</b>	<b>25</b>	<b>260</b>

**C:** Obtuvieron la certificación, **NC:** No obtuvieron la certificación, **NP:** No se presentaron; **M:** Turno matutino, **V:** Turno vespertino  
**DV:** Del Valle, **CH:** Centro Histórico, **IZT:** Iztapalapa, **SLT:** San Lorenzo Tezonco, **CUAUT:** Cuauhtepc

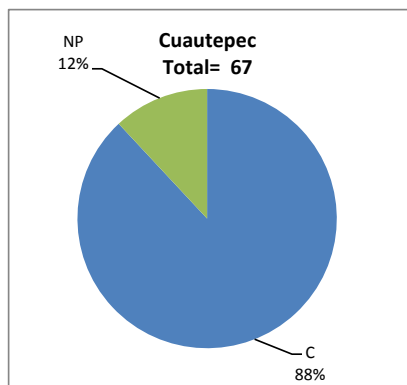
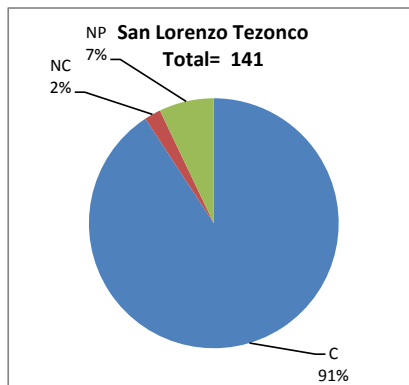
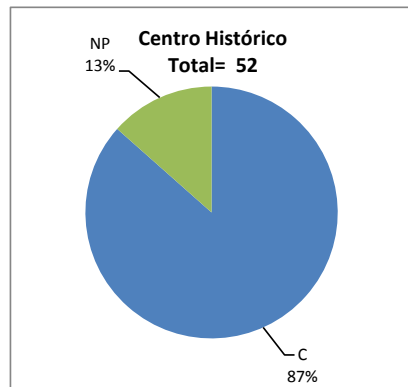

## BALANCE DE RESULTADOS

Tabla 2. Resultados de los estudiantes que obtuvieron la certificación

<b>Total de estudiantes:</b>	232
<b>Turno matutino:</b>	159
<b>Turno vespertino:</b>	73

Plantel	"7"			"8"			"9"			"10"			Total
	M	V	Sub total	M	V	Sub total	M	V	Sub total	M	V	Sub total	
DV													
CH	9	10	19	4	11	15	8	0	8	0	3	3	45
IZT													
SLT	10	10	20	35	1	36	26	13	39	24	9	33	128
CUAUT	3	7	10	3	5	8	11	0	11	26	4	30	59
<b>Total</b>	<b>22</b>	<b>27</b>	<b>49</b>	<b>42</b>	<b>17</b>	<b>59</b>	<b>45</b>	<b>13</b>	<b>58</b>	<b>50</b>	<b>16</b>	<b>66</b>	<b>232</b>

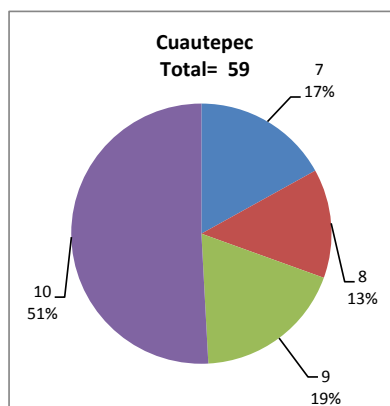
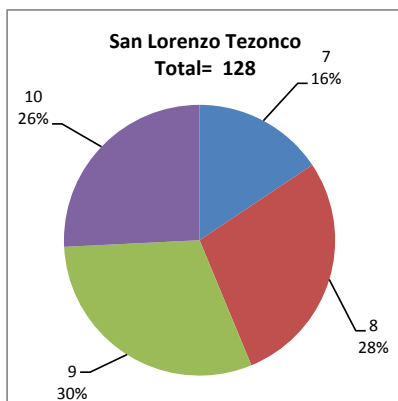
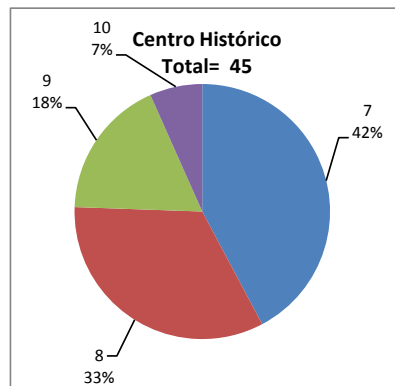

## DESGLOSE DE RESULTADOS

Este apartado tiene como objetivo incluir información más detallada sobre el Balance de Resultados, así como proporcionar mayores elementos de análisis a los profesores y academias.

La información que se adiciona es un comparativo de los resultados que obtuvieron los estudiantes en los siguientes casos:

- a) Estudiantes inscritos a la certificación y al curso en Registro Escolar (que se supone asistieron a clases); y
- b) Estudiantes inscritos solamente a la certificación

## ESTUDIANTES QUE SOLICITARON LA CERTIFICACIÓN

**Tabla 3. Datos generales de los estudiantes**

Estudiantes inscritos				
Plantel	Total a la certificación	Al curso*	Al curso y a la certificación	Sólo a la certificación
DV				
CH	52	60	39	13
IZT				
SLT	141	118	93	48
CUAUT	67	45	34	33
Total	260	223	166	94

\* Estudiantes inscritos al curso en Registro Escolar

**Tabla 4. Resultados de los estudiantes inscritos al curso y a la certificación**

Plantel	C			NC			NP			Total
	M	V	Sub total	M	V	Sub total	M	V	Sub total	
DV										
CH	18	16	34	0	0	0	5	0	5	39
IZT										
SLT	66	20	86	1	0	1	5	1	6	93
CUAUT	23	6	29	0	0	0	1	4	5	34
Total	107	42	149	1	0	1	11	5	16	166

**Tabla 4.1 Resultados de los estudiantes que obtuvieron la certificación**

Plantel	"7"			"8"			"9"			"10"			Total
	M	V	Sub total	M	V	Sub total	M	V	Sub total	M	V	Sub total	
DV													
CH	7	5	12	4	8	12	7	0	7	0	3	3	34
IZT													
SLT	9	7	16	26	1	27	18	7	25	13	5	18	86
CUAUT	1	4	5	0	1	1	6	0	6	16	1	17	29
Total	17	16	33	30	10	40	31	7	38	29	9	38	149

## BALANCE DE RESULTADOS

**Tabla 5. Resultados de los estudiantes inscritos sólo a la certificación**

Plantel	C			NC			NP			Total
	M	V	Sub total	M	V	Sub total	M	V	Sub total	
DV										
CH	3	8	11	0	0	0	0	2	2	13
IZT										
SLT	29	13	42	2	0	2	4	0	4	48
CUAUT	20	10	30	0	0	0	2	1	3	33
Total	52	31	83	2	0	2	6	3	9	94

**Tabla 5.1 Resultados de los estudiantes que obtuvieron la certificación**

Plantel	"7"			"8"			"9"			"10"			Total
	M	V	Sub total	M	V	Sub total	M	V	Sub total	M	V	Sub total	
DV													
CH	2	5	7	0	3	3	1	0	1	0	0	0	11
IZT													
SLT	1	3	4	9	0	9	8	6	14	11	4	15	42
CUAUT	2	3	5	3	4	7	5	0	5	10	3	13	30
Total	5	11	16	12	7	19	14	6	20	21	7	28	83