

Coordinación de Certificación y Registro
 8 de Marzo de 2012

Período de certificación: B 2011-II (Diciembre 2011)
Academia: Filosofía e Historia de las Ideas

Curso: Primeras Filosofías
Colegio: Humanidades y Ciencias Sociales

Tabla 1. Resultados globales de los estudiantes inscritos a la certificación

Total de estudiantes:	32
Turno matutino:	22
Turno vespertino:	10

Plantel	C			NC			NP			Total
	M	V	Sub total	M	V	Sub total	M	V	Sub total	
DV	2	7	9	0	0	0	1	3	4	13
CH										
IZT										
SLT	1	0	1	0	0	0	2	0	2	3
CUAUT	14	0	14	0	0	0	2	0	2	16
Total	17	7	24	0	0	0	5	3	8	32

C: Obtuvieron la certificación, **NC:** No obtuvieron la certificación, **NP:** No se presentaron; **M:** Turno matutino, **V:** Turno vespertino
DV: Del Valle, **CH:** Centro Histórico, **IZT:** Iztapalapa, **SLT:** San Lorenzo Tezonco, **CUAUT:** Cuauhtepc

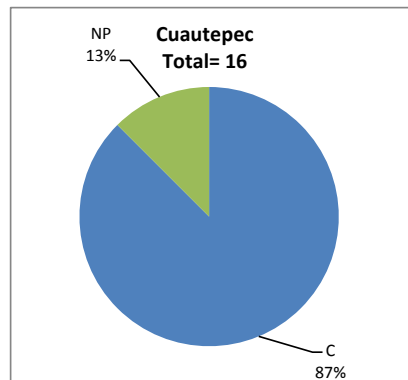
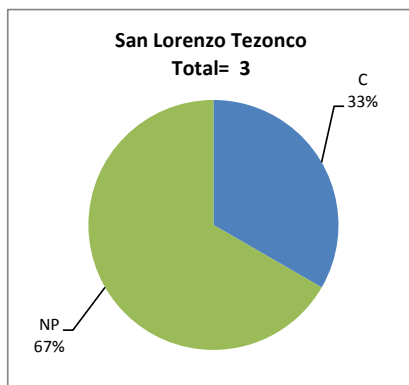
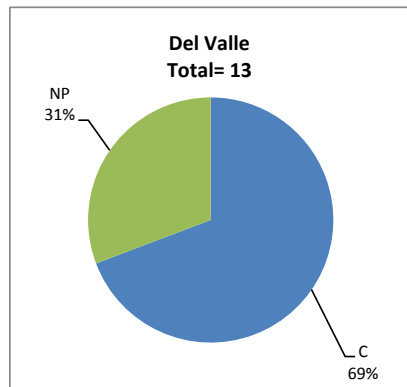

BALANCE DE RESULTADOS

Tabla 2. Resultados de los estudiantes que obtuvieron la certificación

Total de estudiantes:	24
Turno matutino:	17
Turno vespertino:	7

Plantel	"7"			"8"			"9"			"10"			Total
	M	V	Sub total	M	V	Sub total	M	V	Sub total	M	V	Sub total	
DV	0	0	0	1	2	3	0	2	2	1	3	4	9
CH													
IZT													
SLT	0	0	0	1	0	1	0	0	0	0	0	0	1
CUAUT	0	0	0	4	0	4	8	0	8	2	0	2	14
Total	0	0	0	6	2	8	8	2	10	3	3	6	24

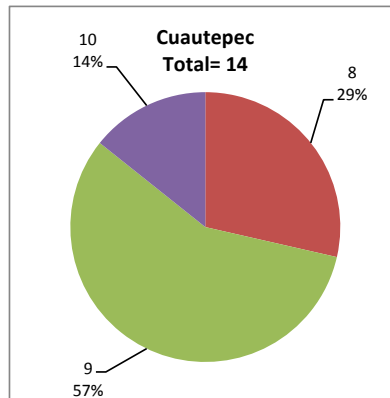
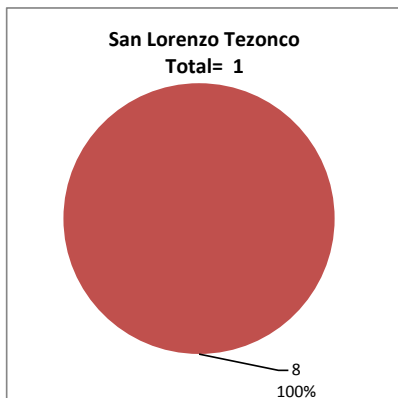
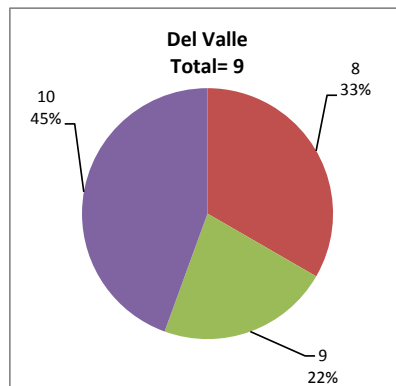

DESGLOSE DE RESULTADOS

Este apartado tiene como objetivo incluir información más detallada sobre el Balance de Resultados, así como proporcionar mayores elementos de análisis a los profesores y academias.

La información que se adiciona es un comparativo de los resultados que obtuvieron los estudiantes en los siguientes casos:

- Estudiantes inscritos a la certificación y al curso en Registro Escolar (que se supone asistieron a clases); y
- Estudiantes inscritos solamente a la certificación

ESTUDIANTES QUE SOLICITARON LA CERTIFICACIÓN

Tabla 3. Datos generales de los estudiantes

Estudiantes inscritos				
Plantel	Total a la certificación	Al curso*	Al curso y a la certificación	Sólo a la certificación
DV	13	16	6	7
CH				
IZT				
SLT	3	0	0	3
CUAUT	16	16	13	3
Total	32	32	19	13

* Estudiantes inscritos al curso en Registro Escolar

Tabla 4. Resultados de los estudiantes inscritos al curso y a la certificación

Plantel	C			NC			NP			Total
	M	V	Sub total	M	V	Sub total	M	V	Sub total	
DV	0	4	4	0	0	0	1	1	2	6
CH										
IZT										
SLT	0	0	0	0	0	0	0	0	0	0
CUAUT	13	0	13	0	0	0	0	0	0	13
Total	13	4	17	0	0	0	1	1	2	19

Tabla 4.1 Resultados de los estudiantes que obtuvieron la certificación

Plantel	"7"			"8"			"9"			"10"			Total
	M	V	Sub total	M	V	Sub total	M	V	Sub total	M	V	Sub total	
DV	0	0	0	0	1	1	0	1	1	0	2	2	4
CH													
IZT													
SLT	0	0	0	0	0	0	0	0	0	0	0	0	0
CUAUT	0	0	0	4	0	4	7	0	7	2	0	2	13
Total	0	0	0	4	1	5	7	1	8	2	2	4	17

BALANCE DE RESULTADOS

Tabla 5. Resultados de los estudiantes inscritos sólo a la certificación

Plantel	C			NC			NP			Total
	M	V	Sub total	M	V	Sub total	M	V	Sub total	
DV	2	3	5	0	0	0	0	2	2	7
CH										
IZT										
SLT	1	0	1	0	0	0	2	0	2	3
CUAUT	1	0	1	0	0	0	2	0	2	3
Total	4	3	7	0	0	0	4	2	6	13

Tabla 5.1 Resultados de los estudiantes que obtuvieron la certificación

Plantel	"7"			"8"			"9"			"10"			Total
	M	V	Sub total	M	V	Sub total	M	V	Sub total	M	V	Sub total	
DV	0	0	0	1	1	2	0	1	1	1	1	2	5
CH													
IZT													
SLT	0	0	0	1	0	1	0	0	0	0	0	0	1
CUAUT	0	0	0	0	0	0	1	0	1	0	0	0	1
Total	0	0	0	2	1	3	1	1	2	1	1	2	7