

**Período de certificación:** B 2011-II (Diciembre 2011)  
**Academia:** Lenguaje y Pensamiento

**Curso:** Lenguaje y pensamiento I  
**Colegio:** Humanidades y Ciencias Sociales

**Tabla 1. Resultados globales de los estudiantes inscritos a la certificación**

|                              |    |
|------------------------------|----|
| <b>Total de estudiantes:</b> | 50 |
| <b>Turno matutino:</b>       | 35 |
| <b>Turno vespertino:</b>     | 15 |

| Plantel | C  |   |           | NC |   |           | NP |   |           | Total |
|---------|----|---|-----------|----|---|-----------|----|---|-----------|-------|
|         | M  | V | Sub total | M  | V | Sub total | M  | V | Sub total |       |
| DV      |    |   |           |    |   |           |    |   |           |       |
| CH      |    |   |           |    |   |           |    |   |           |       |
| IZT     |    |   |           |    |   |           |    |   |           |       |
| SLT     |    |   |           |    |   |           |    |   |           |       |
| CUAUT   | 19 | 8 | 27        | 2  | 1 | 3         | 14 | 6 | 20        | 50    |
| Total   | 19 | 8 | 27        | 2  | 1 | 3         | 14 | 6 | 20        | 50    |

**C:** Obtuvieron la certificación, **NC:** No obtuvieron la certificación, **NP:** No se presentaron; **M:** Turno matutino, **V:** Turno vespertino  
**DV:** Del Valle, **CH:** Centro Histórico, **IZT:** Iztapalapa, **SLT:** San Lorenzo Tezonco, **CUAUT:** Cuauhtémoc

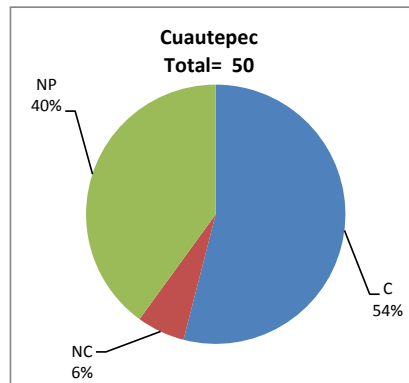

## BALANCE DE RESULTADOS

Tabla 2. Resultados de los estudiantes que obtuvieron la certificación

|                              |           |
|------------------------------|-----------|
| <b>Total de estudiantes:</b> | <b>27</b> |
| <b>Turno matutino:</b>       | <b>19</b> |
| <b>Turno vespertino:</b>     | <b>8</b>  |

| Plantel | "7" |   |           | "8" |   |           | "9" |   |           | "10" |   |           | Total |
|---------|-----|---|-----------|-----|---|-----------|-----|---|-----------|------|---|-----------|-------|
|         | M   | V | Sub total | M   | V | Sub total | M   | V | Sub total | M    | V | Sub total |       |
| DV      |     |   |           |     |   |           |     |   |           |      |   |           |       |
| CH      |     |   |           |     |   |           |     |   |           |      |   |           |       |
| IZT     |     |   |           |     |   |           |     |   |           |      |   |           |       |
| SLT     |     |   |           |     |   |           |     |   |           |      |   |           |       |
| CUAUT   | 4   | 2 | 6         | 6   | 2 | 8         | 3   | 4 | 7         | 6    | 0 | 6         | 27    |
| Total   | 4   | 2 | 6         | 6   | 2 | 8         | 3   | 4 | 7         | 6    | 0 | 6         | 27    |

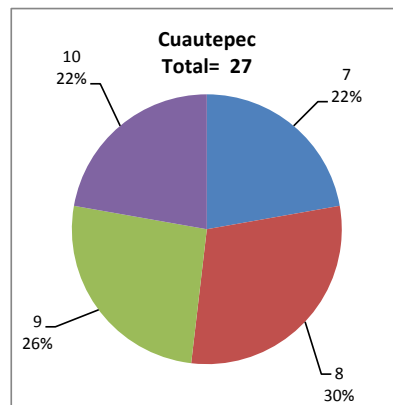

## DESGLOSE DE RESULTADOS

Este apartado tiene como objetivo incluir información más detallada sobre el Balance de Resultados, así como proporcionar mayores elementos de análisis a los profesores y academias.

La información que se adiciona es un comparativo de los resultados que obtuvieron los estudiantes en los siguientes casos:

- a) Estudiantes inscritos a la certificación y al curso en Registro Escolar (que se supone asistieron a clases); y
- b) Estudiantes inscritos solamente a la certificación

## ESTUDIANTES QUE SOLICITARON LA CERTIFICACIÓN

**Tabla 3. Datos generales de los estudiantes**

| Estudiantes inscritos |                          |           |                               |                         |
|-----------------------|--------------------------|-----------|-------------------------------|-------------------------|
| Plantel               | Total a la certificación | Al curso* | Al curso y a la certificación | Sólo a la certificación |
| DV                    |                          |           |                               |                         |
| CH                    |                          |           |                               |                         |
| IZT                   |                          |           |                               |                         |
| SLT                   |                          |           |                               |                         |
| CUAUT                 | 50                       | 69        | 24                            | 26                      |
| Total                 | 50                       | 69        | 24                            | 26                      |

\* Estudiantes inscritos al curso en Registro Escolar

**Tabla 4. Resultados de los estudiantes inscritos al curso y a la certificación**

| Plantel | C  |   |           | NC |   |           | NP |   |           | Total |
|---------|----|---|-----------|----|---|-----------|----|---|-----------|-------|
|         | M  | V | Sub total | M  | V | Sub total | M  | V | Sub total |       |
| DV      |    |   |           |    |   |           |    |   |           |       |
| CH      |    |   |           |    |   |           |    |   |           |       |
| IZT     |    |   |           |    |   |           |    |   |           |       |
| SLT     |    |   |           |    |   |           |    |   |           |       |
| CUAUT   | 11 | 4 | 15        | 2  | 0 | 2         | 4  | 3 | 7         | 24    |
| Total   | 11 | 4 | 15        | 2  | 0 | 2         | 4  | 3 | 7         | 24    |

**Tabla 4.1 Resultados de los estudiantes que obtuvieron la certificación**

| Plantel | "7" |   |           | "8" |   |           | "9" |   |           | "10" |   |           | Total |
|---------|-----|---|-----------|-----|---|-----------|-----|---|-----------|------|---|-----------|-------|
|         | M   | V | Sub total | M   | V | Sub total | M   | V | Sub total | M    | V | Sub total |       |
| DV      |     |   |           |     |   |           |     |   |           |      |   |           |       |
| CH      |     |   |           |     |   |           |     |   |           |      |   |           |       |
| IZT     |     |   |           |     |   |           |     |   |           |      |   |           |       |
| SLT     |     |   |           |     |   |           |     |   |           |      |   |           |       |
| CUAUT   | 3   | 0 | 3         | 4   | 1 | 5         | 1   | 3 | 4         | 3    | 0 | 3         | 15    |
| Total   | 3   | 0 | 3         | 4   | 1 | 5         | 1   | 3 | 4         | 3    | 0 | 3         | 15    |

## BALANCE DE RESULTADOS

**Tabla 5. Resultados de los estudiantes inscritos sólo a la certificación**

| Plantel | C |   |           | NC |   |           | NP |   |           | Total |
|---------|---|---|-----------|----|---|-----------|----|---|-----------|-------|
|         | M | V | Sub total | M  | V | Sub total | M  | V | Sub total |       |
| DV      |   |   |           |    |   |           |    |   |           |       |
| CH      |   |   |           |    |   |           |    |   |           |       |
| IZT     |   |   |           |    |   |           |    |   |           |       |
| SLT     |   |   |           |    |   |           |    |   |           |       |
| CUAUT   | 8 | 4 | 12        | 0  | 1 | 1         | 10 | 3 | 13        | 26    |
| Total   | 8 | 4 | 12        | 0  | 1 | 1         | 10 | 3 | 13        | 26    |

**Tabla 5.1 Resultados de los estudiantes que obtuvieron la certificación**

| Plantel | "7" |   |           | "8" |   |           | "9" |   |           | "10" |   |           | Total |
|---------|-----|---|-----------|-----|---|-----------|-----|---|-----------|------|---|-----------|-------|
|         | M   | V | Sub total | M   | V | Sub total | M   | V | Sub total | M    | V | Sub total |       |
| DV      |     |   |           |     |   |           |     |   |           |      |   |           |       |
| CH      |     |   |           |     |   |           |     |   |           |      |   |           |       |
| IZT     |     |   |           |     |   |           |     |   |           |      |   |           |       |
| SLT     |     |   |           |     |   |           |     |   |           |      |   |           |       |
| CUAUT   | 1   | 2 | 3         | 2   | 1 | 3         | 2   | 1 | 3         | 3    | 0 | 3         | 12    |
| Total   | 1   | 2 | 3         | 2   | 1 | 3         | 2   | 1 | 3         | 3    | 0 | 3         | 12    |