

**Coordinación de Certificación y Registro**  
 22 de Febrero de 2012

**Período de certificación:** B 2011-II (Diciembre 2011)

**Curso:** discursos y la recepción de los medios de comunicación

**Academia:** Comunicación y Cultura

**Colegio:** Humanidades y Ciencias Sociales

**Tabla 1. Resultados globales de los estudiantes inscritos a la certificación**

<b>Total de estudiantes:</b>	316
<b>Turno matutino:</b>	177
<b>Turno vespertino:</b>	139

Plantel	C			NC			NP			Total
	M	V	Sub total	M	V	Sub total	M	V	Sub total	
DV										
CH	22	27	49	2	0	2	1	7	8	59
IZT										
SLT	91	66	157	1	2	3	16	15	31	191
CUAUT	37	20	57	1	1	2	6	1	7	66
<b>Total</b>	<b>150</b>	<b>113</b>	<b>263</b>	<b>4</b>	<b>3</b>	<b>7</b>	<b>23</b>	<b>23</b>	<b>46</b>	<b>316</b>

**C:** Obtuvieron la certificación, **NC:** No obtuvieron la certificación, **NP:** No se presentaron; **M:** Turno matutino, **V:** Turno vespertino  
**DV:** Del Valle, **CH:** Centro Histórico, **IZT:** Iztapalapa, **SLT:** San Lorenzo Tezonco, **CUAUT:** Cuauhtepc

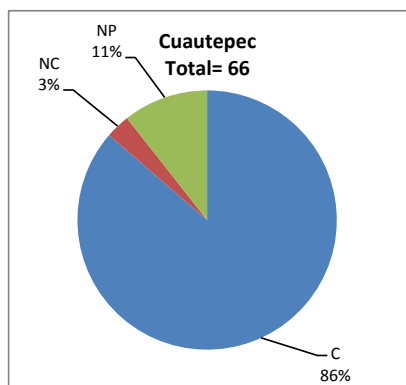
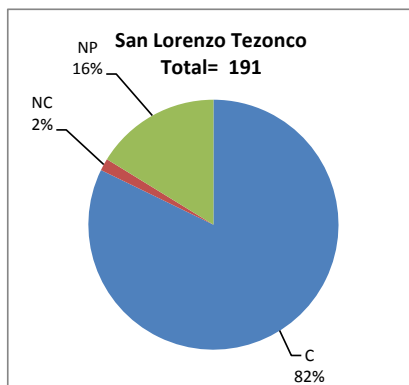
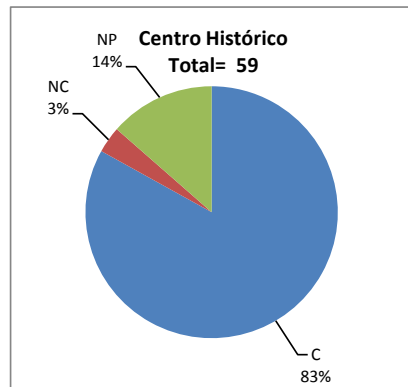

## BALANCE DE RESULTADOS

Tabla 2. Resultados de los estudiantes que obtuvieron la certificación

<b>Total de estudiantes:</b>	263
<b>Turno matutino:</b>	150
<b>Turno vespertino:</b>	113

Plantel	"7"			"8"			"9"			"10"			Total
	M	V	Sub total	M	V	Sub total	M	V	Sub total	M	V	Sub total	
DV													
CH	12	7	19	0	5	5	3	11	14	7	4	11	49
IZT													
SLT	26	14	40	30	15	45	30	28	58	5	9	14	157
CUAUT	2	3	5	9	5	14	11	11	22	15	1	16	57
<b>Total</b>	<b>40</b>	<b>24</b>	<b>64</b>	<b>39</b>	<b>25</b>	<b>64</b>	<b>44</b>	<b>50</b>	<b>94</b>	<b>27</b>	<b>14</b>	<b>41</b>	<b>263</b>

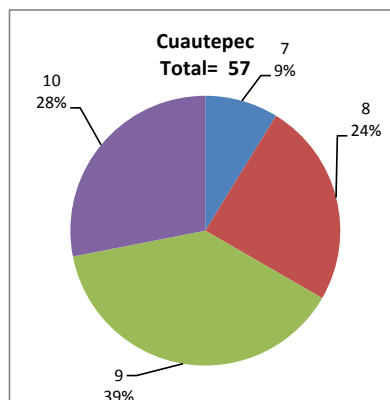
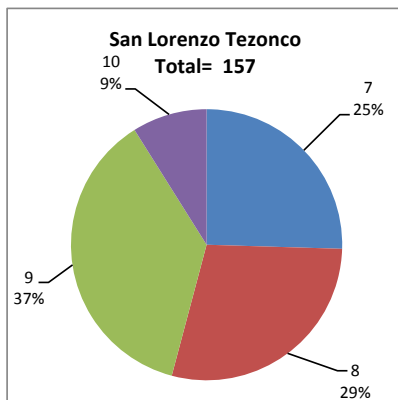
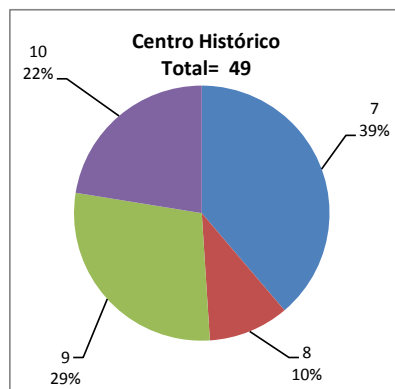

### DESGLOSE DE RESULTADOS

Este apartado tiene como objetivo incluir información más detallada sobre el Balance de Resultados, así como proporcionar mayores elementos de análisis a los profesores y academias.

La información que se adiciona es un comparativo de los resultados que obtuvieron los estudiantes en los siguientes casos:

- a) Estudiantes inscritos a la certificación y al curso en Registro Escolar (que se supone asistieron a clases); y
- b) Estudiantes inscritos solamente a la certificación

### ESTUDIANTES QUE SOLICITARON LA CERTIFICACIÓN

**Tabla 3. Datos generales de los estudiantes**

Estudiantes inscritos				
Plantel	Total a la certificación	Al curso*	Al curso y a la certificación	Sólo a la certificación
DV				
CH	59	60	48	11
IZT				
SLT	191	146	124	67
CUAUT	66	60	48	18
Total	316	266	220	96

\* Estudiantes inscritos al curso en Registro Escolar

**Tabla 4. Resultados de los estudiantes inscritos al curso y a la certificación**

Plantel	C			NC			NP			Total
	M	V	Sub total	M	V	Sub total	M	V	Sub total	
DV										
CH	19	22	41	1	0	1	1	5	6	48
IZT										
SLT	56	49	105	1	1	2	10	7	17	124
CUAUT	25	19	44	0	0	0	4	0	4	48
Total	100	90	190	2	1	3	15	12	27	220

**Tabla 4.1 Resultados de los estudiantes que obtuvieron la certificación**

Plantel	"7"			"8"			"9"			"10"			Total
	M	V	Sub total	M	V	Sub total	M	V	Sub total	M	V	Sub total	
DV													
CH	11	7	18	0	4	4	3	8	11	5	3	8	41
IZT													
SLT	16	9	25	17	12	29	22	21	43	1	7	8	105
CUAUT	1	3	4	5	5	10	8	10	18	11	1	12	44
Total	28	19	47	22	21	43	33	39	72	17	11	28	190

## BALANCE DE RESULTADOS

**Tabla 5. Resultados de los estudiantes inscritos sólo a la certificación**

Plantel	C			NC			NP			Total
	M	V	Sub total	M	V	Sub total	M	V	Sub total	
DV										
CH	3	5	8	1	0	1	0	2	2	11
IZT										
SLT	35	17	52	0	1	1	6	8	14	67
CUAUT	12	1	13	1	1	2	2	1	3	18
Total	50	23	73	2	2	4	8	11	19	96

**Tabla 5.1 Resultados de los estudiantes que obtuvieron la certificación**

Plantel	"7"			"8"			"9"			"10"			Total
	M	V	Sub total	M	V	Sub total	M	V	Sub total	M	V	Sub total	
DV													
CH	1	0	1	0	1	1	0	3	3	2	1	3	8
IZT													
SLT	10	5	15	13	3	16	8	7	15	4	2	6	52
CUAUT	1	0	1	4	0	4	3	1	4	4	0	4	13
Total	12	5	17	17	4	21	11	11	22	10	3	13	73