

Coordinación de Certificación y Registro
 17 de Febrero de 2011

Período de certificación: B 2011-II (Diciembre 2011)
Academia: Lengua extranjera

Curso: Inglés I
Colegio: Humanidades y Ciencias Sociales

Tabla 1. Resultados globales de los estudiantes inscritos a la certificación

Total de estudiantes:	596
Turno matutino:	347
Turno vespertino:	249

Plantel	C			NC			NP			Total
	M	V	Sub total	M	V	Sub total	M	V	Sub total	
DV	11	29	40	3	3	6	11	5	16	62
CH	7	15	22	8	4	12	3	5	8	42
IZT										
SLT	100	64	164	39	7	46	72	38	110	320
CUAUT	32	27	59	31	18	49	30	34	64	172
Total	150	135	285	81	32	113	116	82	198	596

C: Obtuvieron la certificación, **NC:** No obtuvieron la certificación, **NP:** No se presentaron; **M:** Turno matutino, **V:** Turno vespertino
DV: Del Valle, **CH:** Centro Histórico, **IZT:** Iztapalapa, **SLT:** San Lorenzo Tezonco, **CUAUT:** Cuauhtepac

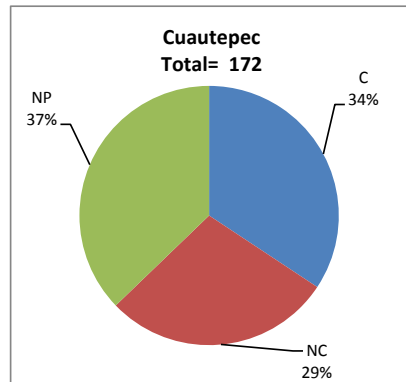
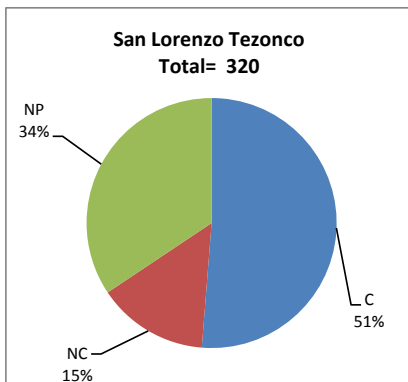
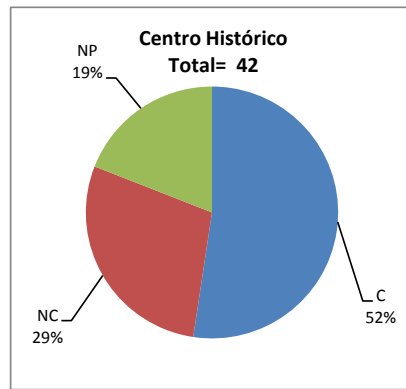
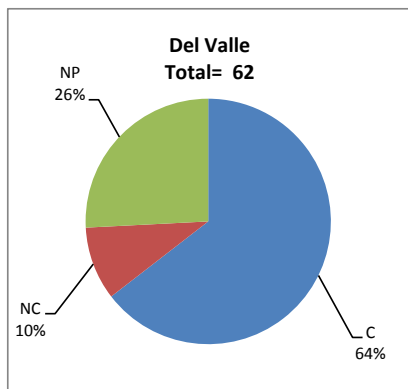

BALANCE DE RESULTADOS

Tabla 2. Resultados de los estudiantes que obtuvieron la certificación

Total de estudiantes:	285
Turno matutino:	150
Turno vespertino:	135

Plantel	"7"			"8"			"9"			"10"			Total
	M	V	Sub total	M	V	Sub total	M	V	Sub total	M	V	Sub total	
DV	1	5	6	3	8	11	2	7	9	5	9	14	40
CH	3	5	8	1	7	8	3	3	6	0	0	0	22
IZT													
SLT	22	8	30	43	27	70	33	27	60	2	2	4	164
CUAUT	15	14	29	11	7	18	3	6	9	3	0	3	59
Total	41	32	73	58	49	107	41	43	84	10	11	21	285

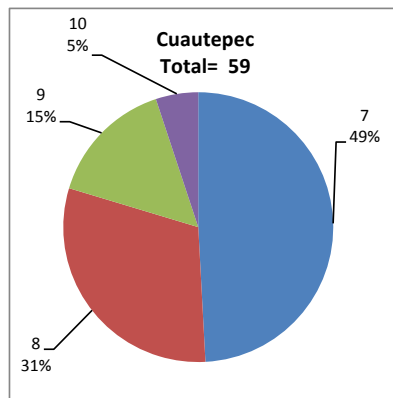
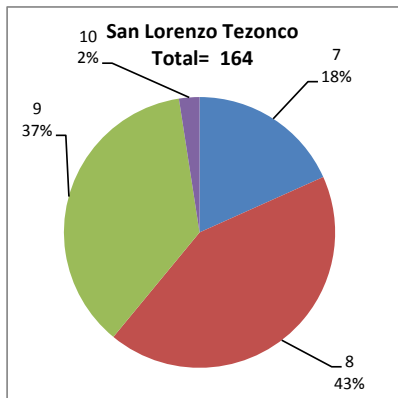
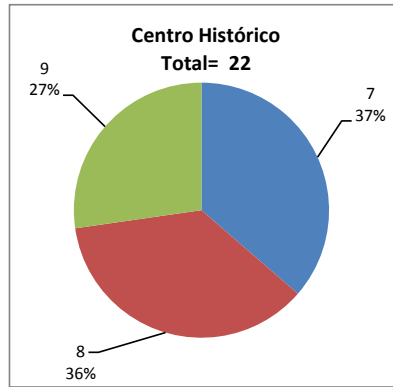
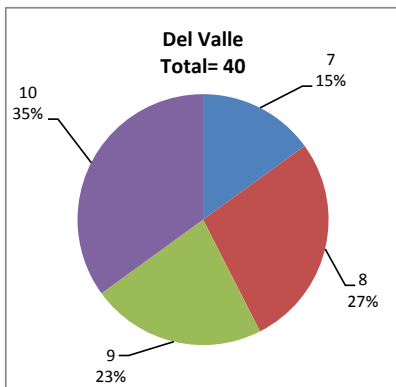

DESGLOSE DE RESULTADOS

Este apartado tiene como objetivo incluir información más detallada sobre el Balance de Resultados, así como proporcionar mayores elementos de análisis a los profesores y academias.

La información que se adiciona es un comparativo de los resultados que obtuvieron los estudiantes en los siguientes casos:

- a) Estudiantes inscritos a la certificación y al curso en Registro Escolar (que se supone asistieron a clases); y
- b) Estudiantes inscritos solamente a la certificación

ESTUDIANTES QUE SOLICITARON LA CERTIFICACIÓN

Tabla 3. Datos generales de los estudiantes

Estudiantes inscritos				
Plantel	Total a la certificación	Al curso*	Al curso y a la certificación	Sólo a la certificación
DV	62	90	40	22
CH	42	59	27	15
IZT				
SLT	320	300	158	162
CUAUT	172	205	98	74
Total	596	654	323	273

* Estudiantes inscritos al curso en Registro Escolar

Tabla 4. Resultados de los estudiantes inscritos al curso y a la certificación

Plantel	C			NC			NP			Total
	M	V	Sub total	M	V	Sub total	M	V	Sub total	
DV	5	19	24	2	3	5	7	4	11	40
CH	3	11	14	4	3	7	2	4	6	27
IZT										
SLT	52	33	85	25	2	27	31	15	46	158
CUAUT	15	18	33	15	13	28	15	22	37	98
Total	75	81	156	46	21	67	55	45	100	323

Tabla 4.1 Resultados de los estudiantes que obtuvieron la certificación

Plantel	"7"			"8"			"9"			"10"			Total
	M	V	Sub total	M	V	Sub total	M	V	Sub total	M	V	Sub total	
DV	1	5	6	2	4	6	0	5	5	2	5	7	24
CH	2	4	6	0	5	5	1	2	3	0	0	0	14
IZT													
SLT	12	3	15	24	17	41	15	12	27	1	1	2	85
CUAUT	8	10	18	5	5	10	2	3	5	0	0	0	33
Total	23	22	45	31	31	62	18	22	40	3	6	9	156

Tabla 5. Resultados de los estudiantes inscritos sólo a la certificación

Plantel	C			NC			NP			Total
	M	V	Sub total	M	V	Sub total	M	V	Sub total	
DV	6	10	16	1	0	1	4	1	5	22
CH	4	4	8	4	1	5	1	1	2	15
IZT										
SLT	48	31	79	14	5	19	41	23	64	162
CUAUT	17	9	26	16	5	21	15	12	27	74
Total	75	54	129	35	11	46	61	37	98	273

Tabla 5.1 Resultados de los estudiantes que obtuvieron la certificación

Plantel	"7"			"8"			"9"			"10"			Total
	M	V	Sub total	M	V	Sub total	M	V	Sub total	M	V	Sub total	
DV	0	0	0	1	4	5	2	2	4	3	4	7	16
CH	1	1	2	1	2	3	2	1	3	0	0	0	8
IZT													
SLT	10	5	15	19	10	29	18	15	33	1	1	2	79
CUAUT	7	4	11	6	2	8	1	3	4	3	0	3	26
Total	18	10	28	27	18	45	23	21	44	7	5	12	129