

Coordinación de Certificación y Registro
 17 de Febrero de 2012

Período de certificación: B 2011-II (Diciembre 2011)

Curso: Diversidad Cultural y Artística:
 Aprendizaje y sensibilización

Academia: Arte y Patrimonio Cultural

Colegio: Humanidades y Ciencias Sociales

Tabla 1. Resultados globales de los estudiantes inscritos a la certificación

Total de estudiantes:	151
Turno matutino:	97
Turno vespertino:	54

Plantel	C			NC			NP			Total
	M	V	Sub total	M	V	Sub total	M	V	Sub total	
DV										
CH	6	18	24	1	2	3	6	5	11	38
IZT										
SLT	44	18	62	8	1	9	13	8	21	92
CUAUT	12	0	12	0	1	1	7	1	8	21
Total	62	36	98	9	4	13	26	14	40	151

C: Obtuvieron la certificación, **NC:** No obtuvieron la certificación, **NP:** No se presentaron; **M:** Turno matutino, **V:** Turno vespertino
DV: Del Valle, **CH:** Centro Histórico, **IZT:** Iztapalapa, **SLT:** San Lorenzo Tezonco, **CUAUT:** Cuauhtemoc

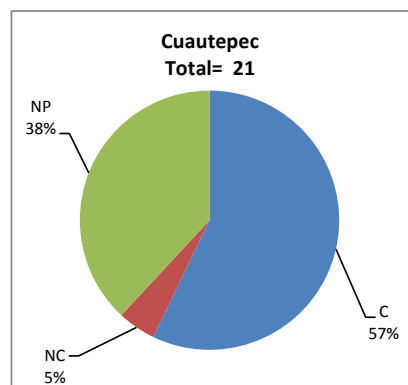
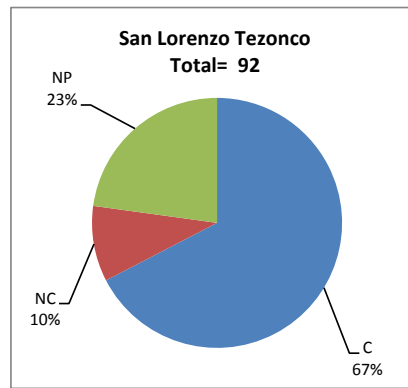
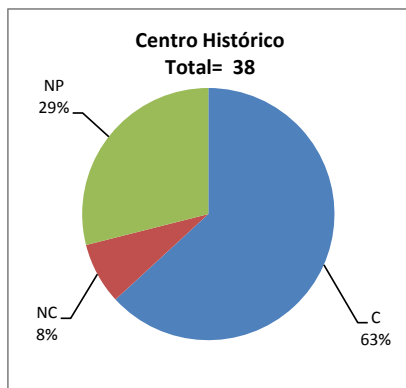

BALANCE DE RESULTADOS

Tabla 2. Resultados de los estudiantes que obtuvieron la certificación

Total de estudiantes:	98
Turno matutino:	62
Turno vespertino:	36

Plantel	"7"			"8"			"9"			"10"			Total
	M	V	Sub total	M	V	Sub total	M	V	Sub total	M	V	Sub total	
DV													
CH	1	6	7	2	6	8	1	1	2	2	5	7	24
IZT													
SLT	10	3	13	8	5	13	11	3	14	15	7	22	62
CUAUT	2	0	2	2	0	2	3	0	3	5	0	5	12
Total	13	9	22	12	11	23	15	4	19	22	12	34	98

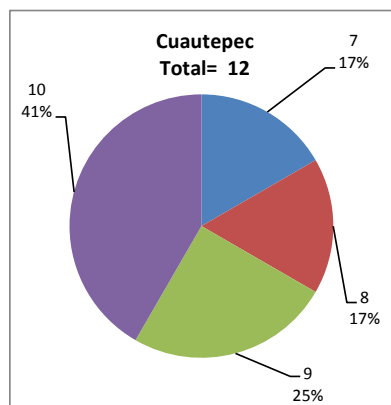
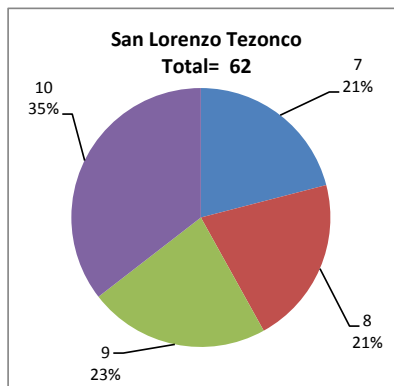
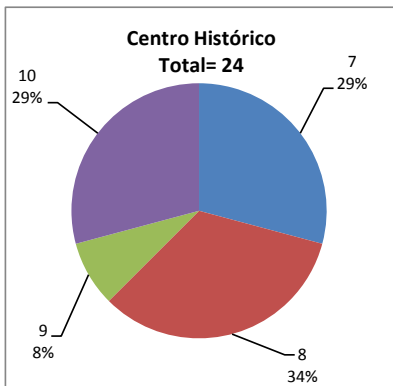

DESGLOSE DE RESULTADOS

Este apartado tiene como objetivo incluir información más detallada sobre el Balance de Resultados, así como proporcionar mayores elementos de análisis a los profesores y academias.

La información que se adiciona es un comparativo de los resultados que obtuvieron los estudiantes en los siguientes casos:

- a) Estudiantes inscritos a la certificación y al curso en Registro Escolar (que se supone asistieron a clases); y
- b) Estudiantes inscritos solamente a la certificación

ESTUDIANTES QUE SOLICITARON LA CERTIFICACIÓN

Tabla 3. Datos generales de los estudiantes

Estudiantes inscritos				
Plantel	Total a la certificación	Al curso*	Al curso y a la certificación	Sólo a la certificación
DV				
CH	38	60	25	13
IZT				
SLT	92	89	61	31
CUAUT	21	29	17	4
Total	151	178	103	48

* Estudiantes inscritos al curso en Registro Escolar

Tabla 4. Resultados de los estudiantes inscritos al curso y a la certificación

Plantel	C			NC			NP			Total
	M	V	Sub total	M	V	Sub total	M	V	Sub total	
DV										
CH	4	12	16	1	1	2	5	2	7	25
IZT										
SLT	36	10	46	6	0	6	7	2	9	61
CUAUT	11	0	11	0	0	0	6	0	6	17
Total	51	22	73	7	1	8	18	4	22	103

Tabla 4.1 Resultados de los estudiantes que obtuvieron la certificación

Plantel	"7"			"8"			"9"			"10"			Total
	M	V	Sub total	M	V	Sub total	M	V	Sub total	M	V	Sub total	
DV													
CH	0	4	4	2	3	5	1	1	2	1	4	5	16
IZT													
SLT	9	1	10	7	3	10	9	2	11	11	4	15	46
CUAUT	1	0	1	2	0	2	3	0	3	5	0	5	11
Total	10	5	15	11	6	17	13	3	16	17	8	25	73

BALANCE DE RESULTADOS

Tabla 5. Resultados de los estudiantes inscritos sólo a la certificación

Plantel	C			NC			NP			Total
	M	V	Sub total	M	V	Sub total	M	V	Sub total	
DV										
CH	2	6	8	0	1	1	1	3	4	13
IZT										
SLT	8	8	16	2	1	3	6	6	12	31
CUAUT	1	0	1	0	1	1	1	1	2	4
Total	11	14	25	2	3	5	8	10	18	48

Tabla 5.1 Resultados de los estudiantes que obtuvieron la certificación

Plantel	"7"			"8"			"9"			"10"			Total
	M	V	Sub total	M	V	Sub total	M	V	Sub total	M	V	Sub total	
DV													
CH	1	2	3	0	3	3	0	0	0	1	1	2	8
IZT													
SLT	1	2	3	1	2	3	2	1	3	4	3	7	16
CUAUT	1	0	1	0	0	0	0	0	0	0	0	0	1
Total	3	4	7	1	5	6	2	1	3	5	4	9	25