

**Coordinación de Certificación y Registro**  
 17 de Febrero de 2012

**Período de certificación:** B 2011-II (Diciembre 2011)  
**Academia:** Ciencia Política y Administración Urbana

**Curso:** Decisión política y políticas públicas  
**Colegio:** Humanidades y Ciencias Sociales

**Tabla 1. Resultados globales de los estudiantes inscritos a la certificación**

<b>Total de estudiantes:</b>	266
<b>Turno matutino:</b>	144
<b>Turno vespertino:</b>	122

Plantel	C			NC			NP			Total
	M	V	Sub total	M	V	Sub total	M	V	Sub total	
DV	7	13	20	1	4	5	2	4	6	31
CH										
IZT	25	11	36	0	0	0	3	6	9	45
SLT	42	28	70	13	20	33	13	11	24	127
CUAUT	22	22	44	14	0	14	2	3	5	63
<b>Total</b>	<b>96</b>	<b>74</b>	<b>170</b>	<b>28</b>	<b>24</b>	<b>52</b>	<b>20</b>	<b>24</b>	<b>44</b>	<b>266</b>

**C:** Obtuvieron la certificación, **NC:** No obtuvieron la certificación, **NP:** No se presentaron; **M:** Turno matutino, **V:** Turno vespertino  
**DV:** Del Valle, **CH:** Centro Histórico, **IZT:** Iztapalapa, **SLT:** San Lorenzo Tezonco, **CUAUT:** Cuauhtepc

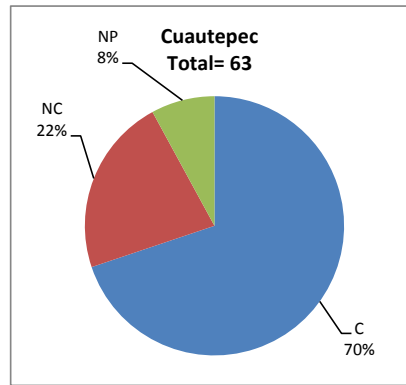
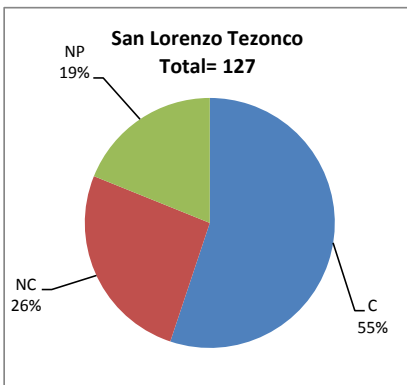
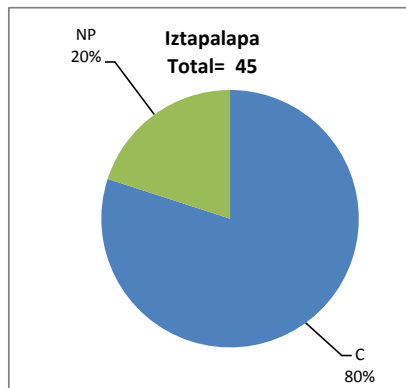
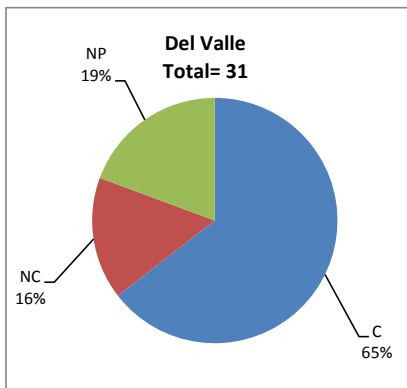

## BALANCE DE RESULTADOS

Tabla 2. Resultados de los estudiantes que obtuvieron la certificación

<b>Total de estudiantes:</b>	170
<b>Turno matutino:</b>	96
<b>Turno vespertino:</b>	74

Plantel	"7"			"8"			"9"			"10"			Total
	M	V	Sub total	M	V	Sub total	M	V	Sub total	M	V	Sub total	
DV	0	3	3	1	7	8	5	2	7	1	1	2	20
CH													
IZT	0	0	0	2	2	4	9	5	14	14	4	18	36
SLT	4	1	5	8	3	11	10	9	19	20	15	35	70
CUAUT	0	0	0	10	6	16	4	13	17	8	3	11	44
<b>Total</b>	<b>4</b>	<b>4</b>	<b>8</b>	<b>21</b>	<b>18</b>	<b>39</b>	<b>28</b>	<b>29</b>	<b>57</b>	<b>43</b>	<b>23</b>	<b>66</b>	<b>170</b>

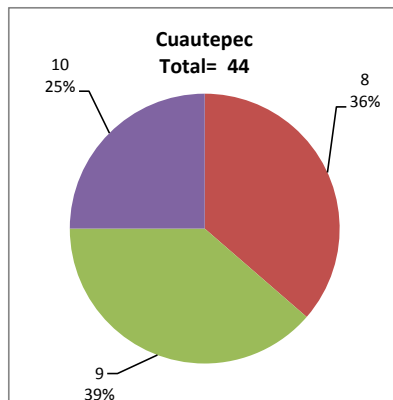
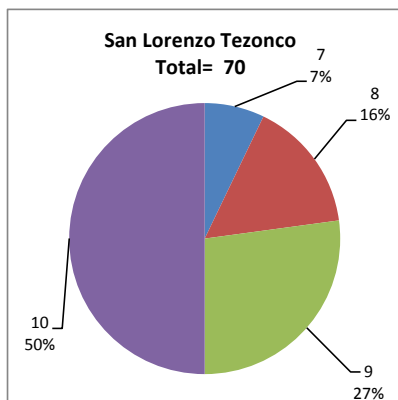
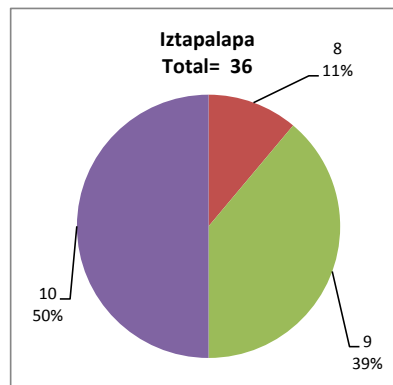
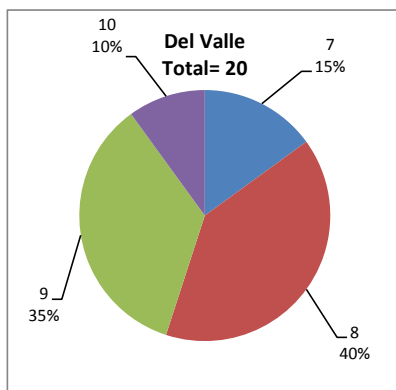

### DESGLOSE DE RESULTADOS

Este apartado tiene como objetivo incluir información más detallada sobre el Balance de Resultados, así como proporcionar mayores elementos de análisis a los profesores y academias.

La información que se adiciona es un comparativo de los resultados que obtuvieron los estudiantes en los siguientes casos:

- Estudiantes inscritos a la certificación y al curso en Registro Escolar (que se supone asistieron a clases); y
- Estudiantes inscritos solamente a la certificación

### ESTUDIANTES QUE SOLICITARON LA CERTIFICACIÓN

**Tabla 3. Datos generales de los estudiantes**

Estudiantes inscritos				
Plantel	Total a la certificación	Al curso*	Al curso y a la certificación	Sólo a la certificación
DV	31	43	27	4
CH				
IZT	45	49	39	6
SLT	127	116	94	33
CUAUT	63	58	51	12
Total	266	266	211	55

\* Estudiantes inscritos al curso en Registro Escolar

**Tabla 4. Resultados de los estudiantes inscritos al curso y a la certificación**

Plantel	C			NC			NP			Total
	M	V	Sub total	M	V	Sub total	M	V	Sub total	
DV	7	11	18	1	3	4	2	3	5	27
CH										
IZT	22	11	33	0	0	0	3	3	6	39
SLT	35	23	58	7	12	19	9	8	17	94
CUAUT	19	20	39	11	0	11	0	1	1	51
Total	83	65	148	19	15	34	14	15	29	211

**Tabla 4.1 Resultados de los estudiantes que obtuvieron la certificación**

Plantel	"7"			"8"			"9"			"10"			Total
	M	V	Sub total	M	V	Sub total	M	V	Sub total	M	V	Sub total	
DV	0	2	2	1	6	7	5	2	7	1	1	2	18
CH													
IZT	0	0	0	1	2	3	9	5	14	12	4	16	33
SLT	2	1	3	7	2	9	8	7	15	18	13	31	58
CUAUT	0	0	0	9	6	15	4	11	15	6	3	9	39
Total	2	3	5	18	16	34	26	25	51	37	21	58	148

## BALANCE DE RESULTADOS

**Tabla 5. Resultados de los estudiantes inscritos sólo a la certificación**

Plantel	C			NC			NP			Total
	M	V	Sub total	M	V	Sub total	M	V	Sub total	
DV	0	2	2	0	1	1	0	1	1	4
CH										
IZT	3	0	3	0	0	0	0	3	3	6
SLT	7	5	12	6	8	14	4	3	7	33
CUAUT	3	2	5	3	0	3	2	2	4	12
Total	13	9	22	9	9	18	6	9	15	55

**Tabla 5.1 Resultados de los estudiantes que obtuvieron la certificación**

Plantel	"7"			"8"			"9"			"10"			Total
	M	V	Sub total	M	V	Sub total	M	V	Sub total	M	V	Sub total	
DV	0	1	1	0	1	1	0	0	0	0	0	0	2
CH													
IZT	0	0	0	1	0	1	0	0	0	2	0	2	3
SLT	2	0	2	1	1	2	2	2	4	2	2	4	12
CUAUT	0	0	0	1	0	1	0	2	2	2	0	2	5
Total	2	1	3	3	2	5	2	4	6	6	2	8	22