

**Coordinación de Certificación y Registro**  
 17 de Febrero de 2012

**Período de certificación:** B 2011-II (Diciembre 2011)

**Curso:** Ciudadanía, participación y representación. Aportes teóricos

**Academia:** Ciencia Política y Administración Urbana

**Colegio:** Humanidades y Ciencias Sociales

**Tabla 1. Resultados globales de los estudiantes inscritos a la certificación**

<b>Total de estudiantes:</b>	302
<b>Turno matutino:</b>	181
<b>Turno vespertino:</b>	121

Plantel	C			NC			NP			Total
	M	V	Sub total	M	V	Sub total	M	V	Sub total	
DV	15	4	19	1	1	2	3	9	12	33
CH										
IZT	32	14	46	3	1	4	3	5	8	58
SLT	75	47	122	3	2	5	10	8	18	145
CUAUT	33	22	55	3	4	7	0	4	4	66
<b>Total</b>	<b>155</b>	<b>87</b>	<b>242</b>	<b>10</b>	<b>8</b>	<b>18</b>	<b>16</b>	<b>26</b>	<b>42</b>	<b>302</b>

C: Obtuvieron la certificación, NC: No obtuvieron la certificación, NP: No se presentaron; M: Turno matutino, V: Turno vespertino  
 DV: Del Valle, CH: Centro Histórico, IZT: Iztapalapa, SLT: San Lorenzo Tezonco, CUAUT: Cuauhtemoc

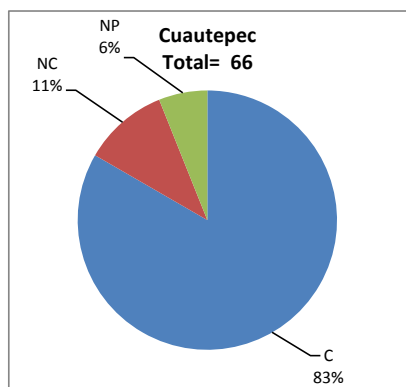
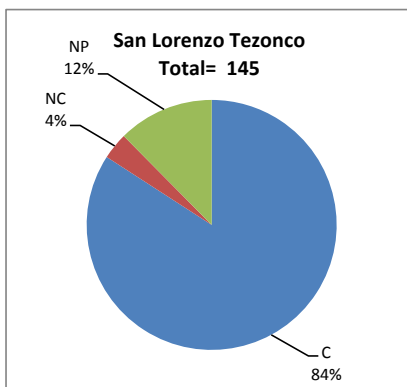
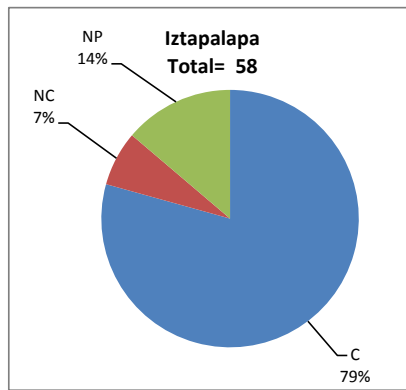
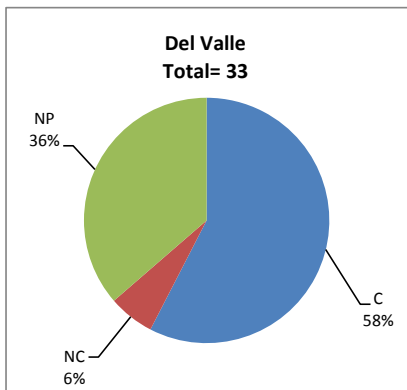

## BALANCE DE RESULTADOS

Tabla 2. Resultados de los estudiantes que obtuvieron la certificación

<b>Total de estudiantes:</b>	242
<b>Turno matutino:</b>	155
<b>Turno vespertino:</b>	87

Plantel	"7"			"8"			"9"			"10"			Total
	M	V	Sub total	M	V	Sub total	M	V	Sub total	M	V	Sub total	
DV	1	0	1	3	1	4	5	2	7	6	1	7	19
CH													
IZT	2	0	2	9	4	13	10	3	13	11	7	18	46
SLT	20	3	23	20	16	36	22	21	43	13	7	20	122
CUAUT	5	4	9	9	5	14	12	5	17	7	8	15	55
<b>Total</b>	<b>28</b>	<b>7</b>	<b>35</b>	<b>41</b>	<b>26</b>	<b>67</b>	<b>49</b>	<b>31</b>	<b>80</b>	<b>37</b>	<b>23</b>	<b>60</b>	<b>242</b>

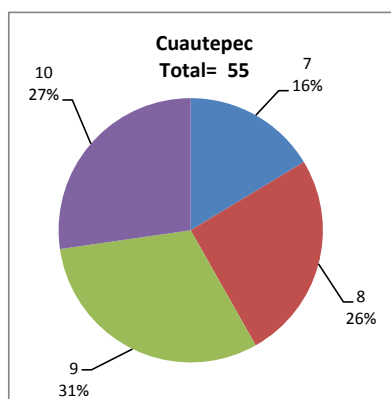
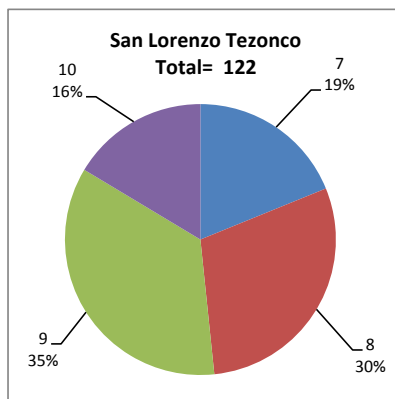
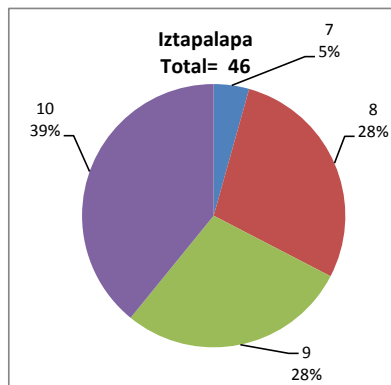
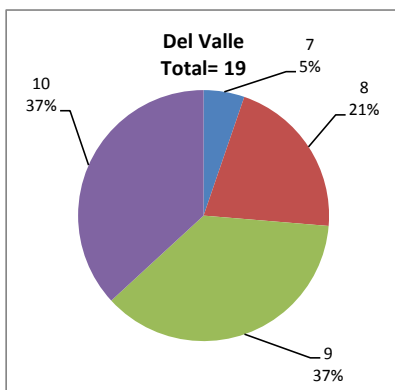

## DESGLOSE DE RESULTADOS

Este apartado tiene como objetivo incluir información más detallada sobre el Balance de Resultados, así como proporcionar mayores elementos de análisis a los profesores y academias.

La información que se adiciona es un comparativo de los resultados que obtuvieron los estudiantes en los siguientes casos:

- Estudiantes inscritos a la certificación y al curso en Registro Escolar (que se supone asistieron a clases); y
- Estudiantes inscritos solamente a la certificación

## ESTUDIANTES QUE SOLICITARON LA CERTIFICACIÓN

**Tabla 3. Datos generales de los estudiantes**

Estudiantes inscritos				
Plantel	Total a la certificación	Al curso*	Al curso y a la certificación	Sólo a la certificación
DV	33	44	27	6
CH				
IZT	58	49	45	13
SLT	145	134	121	24
CUAUT	66	74	58	8
Total	302	301	251	51

\* Estudiantes inscritos al curso en Registro Escolar

**Tabla 4. Resultados de los estudiantes inscritos al curso y a la certificación**

Plantel	C			NC			NP			Total
	M	V	Sub total	M	V	Sub total	M	V	Sub total	
DV	14	4	18	1	1	2	2	5	7	27
CH										
IZT	26	12	38	2	1	3	1	3	4	45
SLT	64	41	105	2	2	4	6	6	12	121
CUAUT	33	19	52	2	3	5	0	1	1	58
Total	137	76	213	7	7	14	9	15	24	251

**Tabla 4.1 Resultados de los estudiantes que obtuvieron la certificación**

Plantel	"7"			"8"			"9"			"10"			Total
	M	V	Sub total	M	V	Sub total	M	V	Sub total	M	V	Sub total	
DV	1	0	1	3	1	4	4	2	6	6	1	7	18
CH													
IZT	1	0	1	9	2	11	8	3	11	8	7	15	38
SLT	14	1	15	19	13	32	19	20	39	12	7	19	105
CUAUT	5	4	9	9	4	13	12	4	16	7	7	14	52
Total	21	5	26	40	20	60	43	29	72	33	22	55	213

## BALANCE DE RESULTADOS

**Tabla 5. Resultados de los estudiantes inscritos sólo a la certificación**

Plantel	C			NC			NP			Total
	M	V	Sub total	M	V	Sub total	M	V	Sub total	
DV	1	0	1	0	0	0	1	4	5	6
CH										
IZT	6	2	8	1	0	1	2	2	4	13
SLT	11	6	17	1	0	1	4	2	6	24
CUAUT	0	3	3	1	1	2	0	3	3	8
Total	18	11	29	3	1	4	7	11	18	51

**Tabla 5.1 Resultados de los estudiantes que obtuvieron la certificación**

Plantel	"7"			"8"			"9"			"10"			Total
	M	V	Sub total	M	V	Sub total	M	V	Sub total	M	V	Sub total	
DV	0	0	0	0	0	0	1	0	1	0	0	0	1
CH													
IZT	1	0	1	0	2	2	2	0	2	3	0	3	8
SLT	6	2	8	1	3	4	3	1	4	1	0	1	17
CUAUT	0	0	0	0	1	1	0	1	1	0	1	1	3
Total	7	2	9	1	6	7	6	2	8	4	1	5	29