

Coordinación de Certificación y Registro
 26 de Marzo de 2012

Período de certificación: B 2011-II (Diciembre 2011)
Academia: Psicología

Curso: Psicología social I
Colegio: Ciencias y Humanidades

Tabla 1. Resultados globales de los estudiantes inscritos a la certificación

Total de estudiantes:	158
Turno matutino:	97
Turno vespertino:	61

Plantel	C			NC			NP			Total
	M	V	Sub total	M	V	Sub total	M	V	Sub total	
DV										
CH	13	12	25	1	3	4	0	0	0	29
IZT	19	17	36	0	0	0	2	3	5	41
SLT	31	13	44	0	0	0	6	1	7	51
CUAUT	22	7	29	0	3	3	3	2	5	37
Total	85	49	134	1	6	7	11	6	17	158

C: Obtuvieron la certificación, **NC:** No obtuvieron la certificación, **NP:** No se presentaron; **M:** Turno matutino, **V:** Turno vespertino
DV: Del Valle, **CH:** Centro Histórico, **IZT:** Iztapalapa, **SLT:** San Lorenzo Tezonco, **CUAUT:** Cuauhtepc

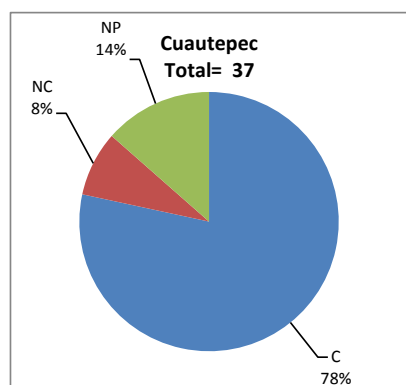
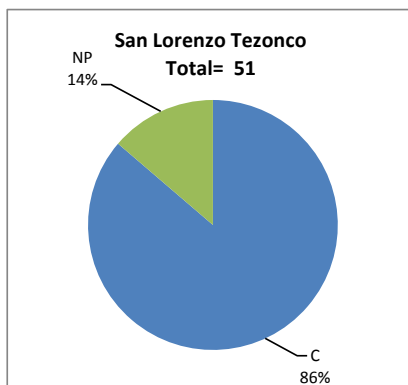
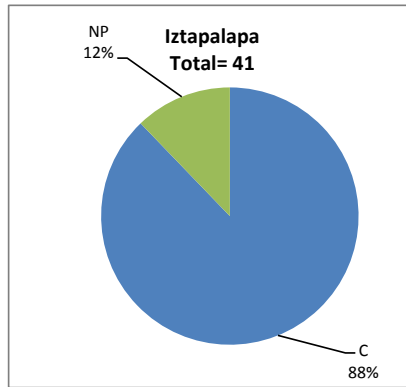
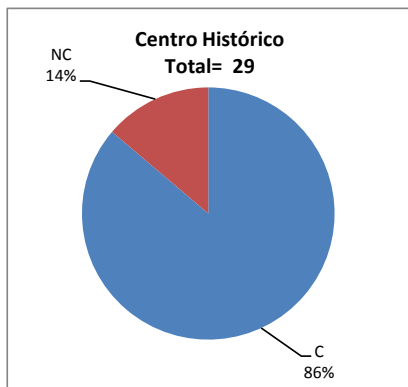

BALANCE DE RESULTADOS

Tabla 2. Resultados de los estudiantes que obtuvieron la certificación

Total de estudiantes:	134
Turno matutino:	85
Turno vespertino:	49

Plantel	"7"			"8"			"9"			"10"			Total
	M	V	Sub total	M	V	Sub total	M	V	Sub total	M	V	Sub total	
DV													
CH	0	0	0	0	1	1	0	0	0	13	11	24	25
IZT	1	0	1	2	2	4	6	9	15	10	6	16	36
SLT	0	0	0	6	2	8	4	1	5	21	10	31	44
CUAUT	1	1	2	6	3	9	15	3	18	0	0	0	29
Total	2	1	3	14	8	22	25	13	38	44	27	71	134

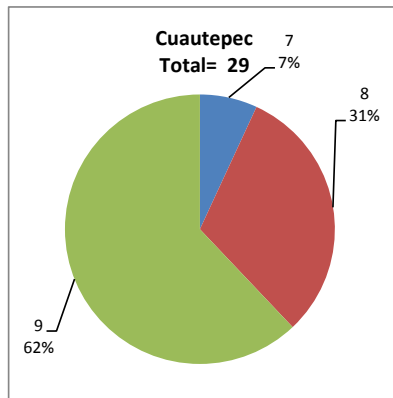
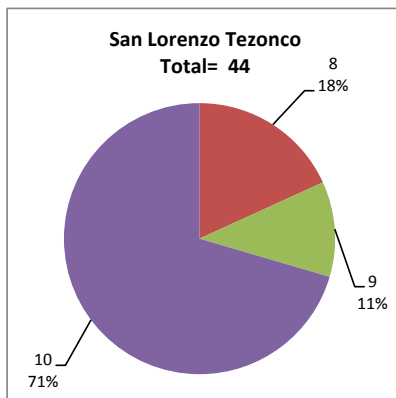
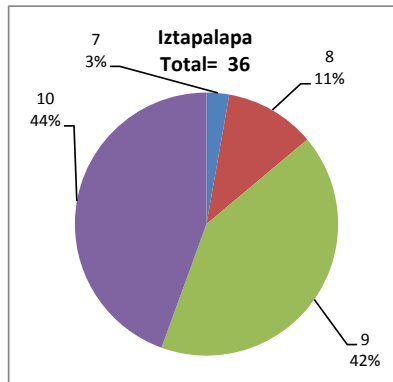
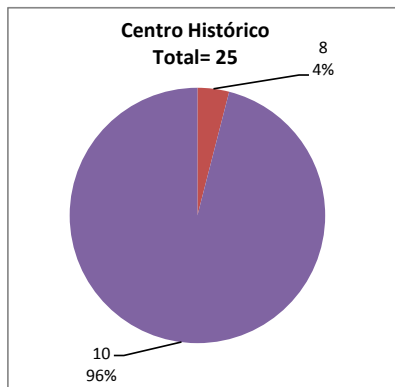

DESGLOSE DE RESULTADOS

Este apartado tiene como objetivo incluir información más detallada sobre el Balance de Resultados, así como proporcionar mayores elementos de análisis a los profesores y academias.

La información que se adiciona es un comparativo de los resultados que obtuvieron los estudiantes en los siguientes casos:

- Estudiantes inscritos a la certificación y al curso en Registro Escolar (que se supone asistieron a clases); y
- Estudiantes inscritos solamente a la certificación

ESTUDIANTES QUE SOLICITARON LA CERTIFICACIÓN

Tabla 3. Datos generales de los estudiantes

Estudiantes inscritos				
Plantel	Total a la certificación	Al curso*	Al curso y a la certificación	Sólo a la certificación
DV				
CH	29	38	28	1
IZT	41	37	26	15
SLT	51	52	35	16
CUAUT	37	38	33	4
Total	158	165	122	36

* Estudiantes inscritos al curso en Registro Escolar

Tabla 4. Resultados de los estudiantes inscritos al curso y a la certificación

Plantel	C			NC			NP			Total
	M	V	Sub total	M	V	Sub total	M	V	Sub total	
DV										
CH	13	12	25	1	2	3	0	0	0	28
IZT	16	9	25	0	0	0	1	0	1	26
SLT	22	9	31	0	0	0	4	0	4	35
CUAUT	21	5	26	0	3	3	2	2	4	33
Total	72	35	107	1	5	6	7	2	9	122

Tabla 4.1 Resultados de los estudiantes que obtuvieron la certificación

Plantel	"7"			"8"			"9"			"10"			Total
	M	V	Sub total	M	V	Sub total	M	V	Sub total	M	V	Sub total	
DV													
CH	0	0	0	0	1	1	0	0	0	13	11	24	25
IZT	0	0	0	2	1	3	6	5	11	8	3	11	25
SLT	0	0	0	0	0	0	2	0	2	20	9	29	31
CUAUT	0	0	0	6	2	8	15	3	18	0	0	0	26
Total	0	0	0	8	4	12	23	8	31	41	23	64	107

BALANCE DE RESULTADOS

Tabla 5. Resultados de los estudiantes inscritos sólo a la certificación

Plantel	C			NC			NP			Total
	M	V	Sub total	M	V	Sub total	M	V	Sub total	
DV										
CH	0	0	0	0	1	1	0	0	0	1
IZT	3	8	11	0	0	0	1	3	4	15
SLT	9	4	13	0	0	0	2	1	3	16
CUAUT	1	2	3	0	0	0	1	0	1	4
Total	13	14	27	0	1	1	4	4	8	36

Tabla 5.1 Resultados de los estudiantes que obtuvieron la certificación

Plantel	"7"			"8"			"9"			"10"			Total
	M	V	Sub total	M	V	Sub total	M	V	Sub total	M	V	Sub total	
DV													
CH	0	0	0	0	0	0	0	0	0	0	0	0	0
IZT	1	0	1	0	1	1	0	4	4	2	3	5	11
SLT	0	0	0	6	2	8	2	1	3	1	1	2	13
CUAUT	1	1	2	0	1	1	0	0	0	0	0	0	3
Total	2	1	3	6	4	10	2	5	7	3	4	7	27