

Período de certificación: B 2011-II (Diciembre 2011)
Academia: Psicología

Curso: Crecimiento y Desarrollo II
Colegio: Ciencias y Humanidades

Tabla 1. Resultados globales de los estudiantes inscritos a la certificación

Total de estudiantes:	197
Turno matutino:	138
Turno vespertino:	59

Plantel	C			NC			NP			Total
	M	V	Sub total	M	V	Sub total	M	V	Sub total	
DV										
CH	16	12	28	0	0	0	2	4	6	34
IZT	24	6	30	10	2	12	11	1	12	54
SLT	28	25	53	7	2	9	18	2	20	82
CUAUT	19	5	24	0	0	0	3	0	3	27
Total	87	48	135	17	4	21	34	7	41	197

C: Obtuvieron la certificación, **NC:** No obtuvieron la certificación, **NP:** No se presentaron; **M:** Turno matutino, **V:** Turno vespertino

DV: Del Valle, **CH:** Centro Histórico, **IZT:** Iztapalapa, **SLT:** San Lorenzo Tezonco, **CUAUT:** Cuauhtepec

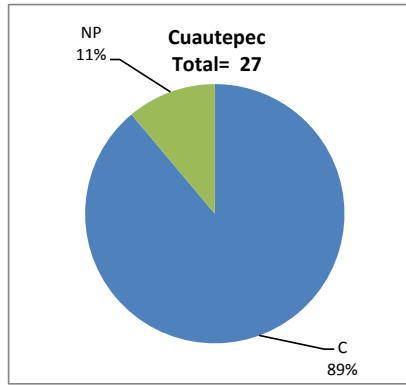
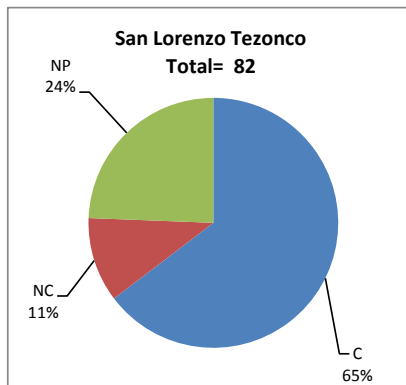
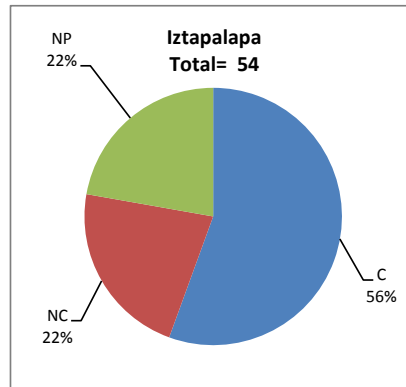
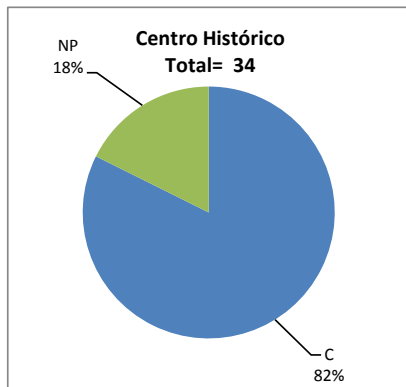

BALANCE DE RESULTADOS

Tabla 2. Resultados de los estudiantes que obtuvieron la certificación

Total de estudiantes:	135
Turno matutino:	87
Turno vespertino:	48

Plantel	"7"			"8"			"9"			"10"			Total
	M	V	Sub total	M	V	Sub total	M	V	Sub total	M	V	Sub total	
DV													
CH	0	4	4	0	0	0	8	3	11	8	5	13	28
IZT	4	0	4	1	2	3	3	1	4	16	3	19	30
SLT	5	0	5	3	2	5	12	11	23	8	12	20	53
CUAUT	3	3	6	2	0	2	10	2	12	4	0	4	24
Total	12	7	19	6	4	10	33	17	50	36	20	56	135

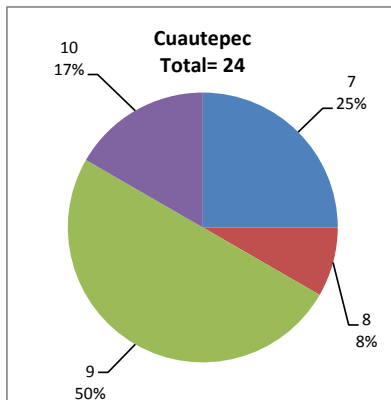
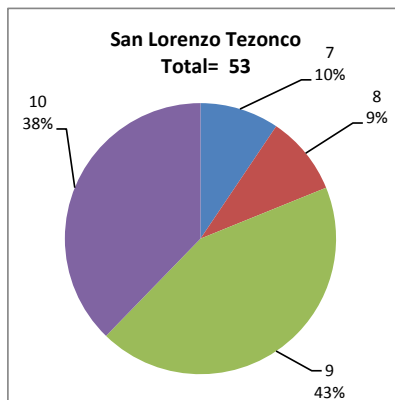
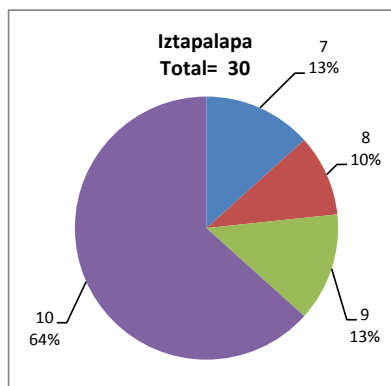
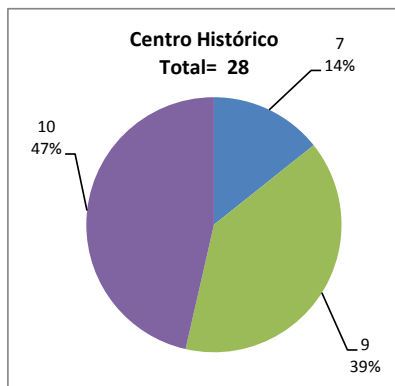

DESGLOSE DE RESULTADOS

Este apartado tiene como objetivo incluir información más detallada sobre el Balance de Resultados, así como proporcionar mayores elementos de análisis a los profesores y academias.

La información que se adiciona es un comparativo de los resultados que obtuvieron los estudiantes en los siguientes casos:

- Estudiantes inscritos a la certificación y al curso en Registro Escolar (que se supone asistieron a clases); y
- Estudiantes inscritos solamente a la certificación

ESTUDIANTES QUE SOLICITARON LA CERTIFICACIÓN

Tabla 3. Datos generales de los estudiantes

Estudiantes inscritos				
Plantel	Total a la certificación	Al curso*	Al curso y a la certificación	Sólo a la certificación
DV				
CH	34	34	27	7
IZT	54	48	38	16
SLT	82	86	62	20
CUAUT	27	28	22	5
Total	197	196	149	48

* Estudiantes inscritos al curso en Registro Escolar

Tabla 4. Resultados de los estudiantes inscritos al curso y a la certificación

Plantel	C			NC			NP			Total
	M	V	Sub total	M	V	Sub total	M	V	Sub total	
DV										
CH	13	12	25	0	0	0	2	0	2	27
IZT	21	5	26	4	0	4	7	1	8	38
SLT	21	22	43	5	0	5	13	1	14	62
CUAUT	17	4	21	0	0	0	1	0	1	22
Total	72	43	115	9	0	9	23	2	25	149

Tabla 4.1 Resultados de los estudiantes que obtuvieron la certificación

Plantel	"7"			"8"			"9"			"10"			Total
	M	V	Sub total	M	V	Sub total	M	V	Sub total	M	V	Sub total	
DV													
CH	0	4	4	0	0	0	5	3	8	8	5	13	25
IZT	4	0	4	1	1	2	2	1	3	14	3	17	26
SLT	4	0	4	2	2	4	9	9	18	6	11	17	43
CUAUT	3	3	6	2	0	2	8	1	9	4	0	4	21
Total	11	7	18	5	3	8	24	14	38	32	19	51	115

BALANCE DE RESULTADOS

Tabla 5. Resultados de los estudiantes inscritos sólo a la certificación

Plantel	C			NC			NP			Total
	M	V	Sub total	M	V	Sub total	M	V	Sub total	
DV										
CH	3	0	3	0	0	0	0	4	4	7
IZT	3	1	4	6	2	8	4	0	4	16
SLT	7	3	10	2	2	4	5	1	6	20
CUAUT	2	1	3	0	0	0	2	0	2	5
Total	15	5	20	8	4	12	11	5	16	48

Tabla 5.1 Resultados de los estudiantes que obtuvieron la certificación

Plantel	"7"			"8"			"9"			"10"			Total
	M	V	Sub total	M	V	Sub total	M	V	Sub total	M	V	Sub total	
DV													
CH	0	0	0	0	0	0	3	0	3	0	0	0	3
IZT	0	0	0	0	1	1	1	0	1	2	0	2	4
SLT	1	0	1	1	0	1	3	2	5	2	1	3	10
CUAUT	0	0	0	0	0	0	2	1	3	0	0	0	3
Total	1	0	1	1	1	2	9	3	12	4	1	5	20