

Período de certificación: B 2011-I (Junio 2011)
Academia: Arte y Patrimonio Cultural

Curso: Psicología de la cultura y el arte
Colegio: Humanidades y Ciencias Sociales

Tabla 1. Resultados globales de los estudiantes inscritos a la certificación

Total de estudiantes:	127
Turno matutino:	95
Turno vespertino:	32

Plantel	C			NC			NP			Total
	M	V	Sub total	M	V	Sub total	M	V	Sub total	
DV										
CH	11	12	23	4	2	6	13	9	22	51
IZT										
SLT	34	4	38	1	1	2	16	3	19	59
CUAUT	14	1	15	0	0	0	2	0	2	17
Total	59	17	76	5	3	8	31	12	43	127

C: Obtuvieron la certificación, **NC:** No obtuvieron la certificación, **NP:** No se presentaron; **M:** Turno matutino, **V:** Turno vespertino
DV: Del Valle, **CH:** Centro Histórico, **IZT:** Iztapalapa, **SLT:** San Lorenzo Tezonco, **CUAUT:** Cuauhtepac



Tabla 2. Resultados de los estudiantes que obtuvieron la certificación

Total de estudiantes:	76
Turno matutino:	59
Turno vespertino:	17

Plantel	"7"			"8"			"9"			"10"			Total
	M	V	Sub total	M	V	Sub total	M	V	Sub total	M	V	Sub total	
DV													
CH	3	3	6	4	3	7	2	1	3	2	5	7	23
IZT													
SLT	1	0	1	7	0	7	11	3	14	15	1	16	38
CUAUT	2	0	2	3	1	4	3	0	3	6	0	6	15
Total	6	3	9	14	4	18	16	4	20	23	6	29	76

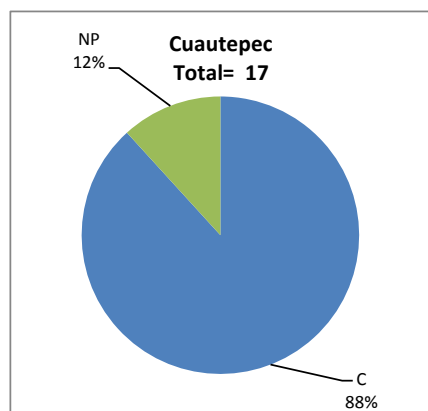
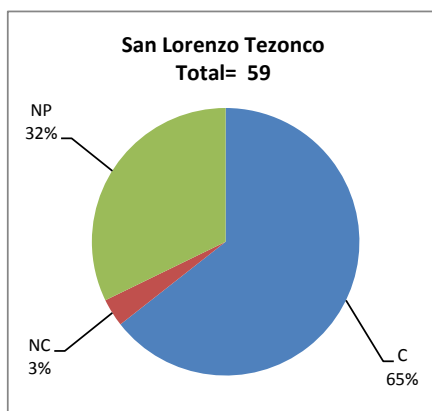
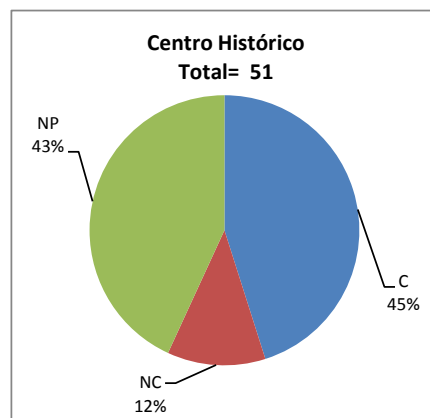
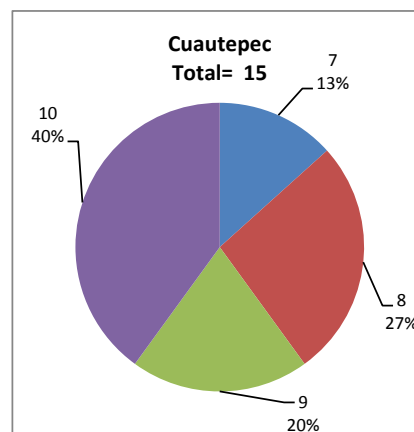
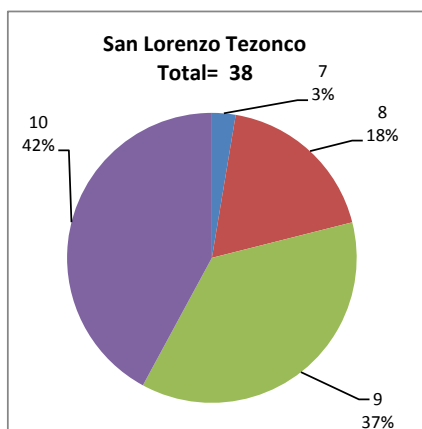
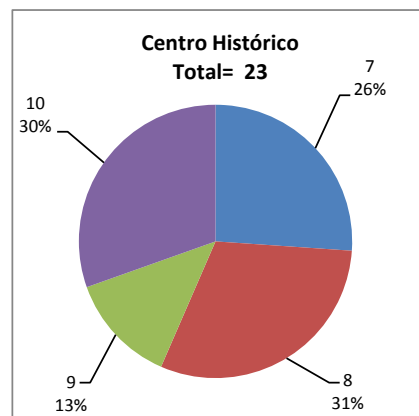

DESGLOSE DE RESULTADOS

Este apartado tiene como objetivo incluir información más detallada sobre el Balance de Resultados, así como proporcionar mayores elementos de análisis a los profesores y academias.

La información que se adiciona es un comparativo de los resultados que obtuvieron los estudiantes en los siguientes casos:

- a) Estudiantes inscritos a la certificación y al curso en Registro Escolar (que se supone asistieron a clases); y
- b) Estudiantes inscritos solamente a la certificación

ESTUDIANTES QUE SOLICITARON LA CERTIFICACIÓN

Tabla 3. Datos generales de los estudiantes

Plantel	Estudiantes inscritos			
	Total a la certificación	Al curso*	Al curso y a la certificación	Sólo a la certificación
DV				
CH	51	60	45	6
IZT				
SLT	59	57	43	16
CUAUT	17	22	16	1
Total	127	139	104	23

* Estudiantes inscritos al curso en Registro Escolar

Tabla 4. Resultados de los estudiantes inscritos al curso y a la certificación

Plantel	C			NC			NP			Total
	M	V	Sub total	M	V	Sub total	M	V	Sub total	
DV										
CH	10	12	22	3	2	5	11	7	18	45
IZT										
SLT	28	3	31	1	0	1	10	1	11	43
CUAUT	14	0	14	0	0	0	2	0	2	16
Total	52	15	67	4	2	6	23	8	31	104

Tabla 4.1 Resultados de los estudiantes que obtuvieron la certificación

Plantel	"7"			"8"			"9"			"10"			Total
	M	V	Sub total	M	V	Sub total	M	V	Sub total	M	V	Sub total	
DV													
CH	3	3	6	3	3	6	2	1	3	2	5	7	22
IZT													
SLT	1	0	1	5	0	5	10	3	13	12	0	12	31
CUAUT	2	0	2	3	0	3	3	0	3	6	0	6	14
Total	6	3	9	11	3	14	15	4	19	20	5	25	67

Tabla 5. Resultados de los estudiantes inscritos sólo a la certificación

Plantel	C			NC			NP			Total
	M	V	Sub total	M	V	Sub total	M	V	Sub total	
DV										
CH	1	0	1	1	0	1	2	2	4	6
IZT										
SLT	6	1	7	0	1	1	6	2	8	16
CUAUT	0	1	1	0	0	0	0	0	0	1
Total	7	2	9	1	1	2	8	4	12	23

Tabla 5.1 Resultados de los estudiantes que obtuvieron la certificación

Plantel	"7"			"8"			"9"			"10"			Total
	M	V	Sub total	M	V	Sub total	M	V	Sub total	M	V	Sub total	
DV													
CH	0	0	0	1	0	1	0	0	0	0	0	0	1
IZT													
SLT	0	0	0	2	0	2	1	0	1	3	1	4	7
CUAUT	0	0	0	0	1	1	0	0	0	0	0	0	1
Total	0	0	0	3	1	4	1	0	1	3	1	4	9