

Coordinación de Certificación y Registro
 30 de Septiembre de 2011

Período de certificación: B 2011-I (Junio 2011)
Academia: Creación Literaria

Curso: Novela I
Colegio: Humanidades y Ciencias Sociales

Tabla 1. Resultados globales de los estudiantes inscritos a la certificación

Total de estudiantes:	40
Turno matutino:	28
Turno vespertino:	12

Plantel	C			NC			NP			Total
	M	V	Sub total	M	V	Sub total	M	V	Sub total	
DV	7	6	13	2	1	3	6	5	11	27
CH										
IZT										
SLT										
CUAUT	10	0	10	0	0	0	3	0	3	13
Total	17	6	23	2	1	3	9	5	14	40

C: Obtuvieron la certificación, **NC:** No obtuvieron la certificación, **NP:** No se presentaron; **M:** Turno matutino, **V:** Turno vespertino
DV: Del Valle, **CH:** Centro Histórico, **IZT:** Iztapalapa, **SLT:** San Lorenzo Tezonco, **CUAUT:** Cuauhtémoc



Tabla 2. Resultados de los estudiantes que obtuvieron la certificación

Total de estudiantes:	23
Turno matutino:	17
Turno vespertino:	6

Plantel	"7"			"8"			"9"			"10"			Total
	M	V	Sub total	M	V	Sub total	M	V	Sub total	M	V	Sub total	
DV	1	2	3	1	0	1	1	3	4	4	1	5	13
CH													
IZT													
SLT													
CUAUT	1	0	1	1	0	1	2	0	2	6	0	6	10
Total	2	2	4	2	0	2	3	3	6	10	1	11	23

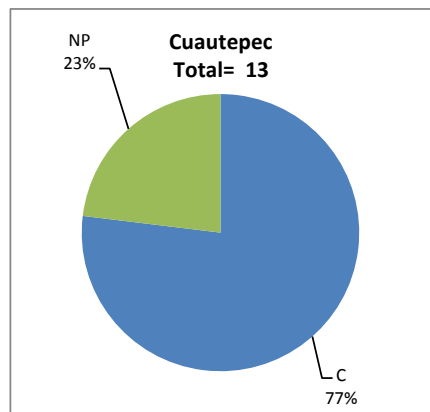
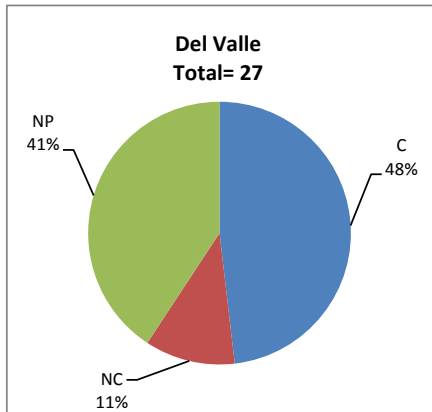
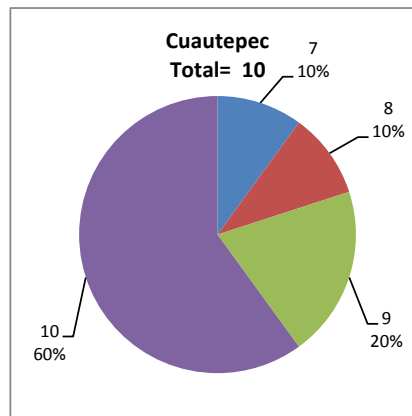
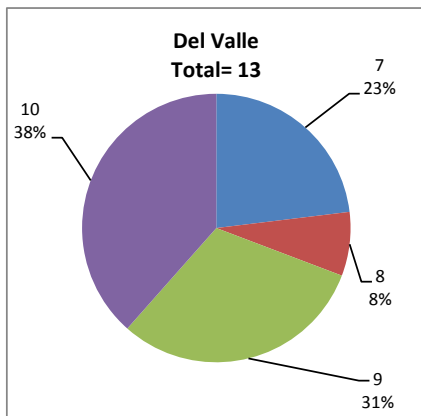

DESGLOSE DE RESULTADOS

Este apartado tiene como objetivo incluir información más detallada sobre el Balance de Resultados, así como proporcionar mayores elementos de análisis a los profesores y academias.

La información que se adiciona es un comparativo de los resultados que obtuvieron los estudiantes en los siguientes casos:

- a) Estudiantes inscritos a la certificación y al curso en Registro Escolar (que se supone asistieron a clases); y
- b) Estudiantes inscritos solamente a la certificación

ESTUDIANTES QUE SOLICITARON LA CERTIFICACIÓN

Tabla 3. Datos generales de los estudiantes

Plantel	Estudiantes inscritos			
	Total a la certificación	Al curso*	Al curso y a la certificación	Sólo a la certificación
DV	27	32	19	8
CH				
IZT				
SLT				
CUAUT	13	15	11	2
Total	40	47	30	10

* Estudiantes inscritos al curso en Registro Escolar

Tabla 4. Resultados de los estudiantes inscritos al curso y a la certificación

Plantel	C			NC			NP			Total
	M	V	Sub total	M	V	Sub total	M	V	Sub total	
DV	6	4	10	2	0	2	4	3	7	19
CH										
IZT										
SLT										
CUAUT	8	0	8	0	0	0	3	0	3	11
Total	14	4	18	2	0	2	7	3	10	30

Tabla 4.1 Resultados de los estudiantes que obtuvieron la certificación

Plantel	"7"			"8"			"9"			"10"			Total
	M	V	Sub total	M	V	Sub total	M	V	Sub total	M	V	Sub total	
DV	1	1	2	1	0	1	1	2	3	3	1	4	10
CH													
IZT													
SLT													
CUAUT	0	0	0	0	0	0	2	0	2	6	0	6	8
Total	1	1	2	1	0	1	3	2	5	9	1	10	18

Tabla 5. Resultados de los estudiantes inscritos sólo a la certificación

Plantel	C			NC			NP			Total
	M	V	Sub total	M	V	Sub total	M	V	Sub total	
DV	1	2	3	0	1	1	2	2	4	8
CH										
IZT										
SLT										
CUAUT	2	0	2	0	0	0	0	0	0	2
Total	3	2	5	0	1	1	2	2	4	10

Tabla 5.1 Resultados de los estudiantes que obtuvieron la certificación

Plantel	"7"			"8"			"9"			"10"			Total
	M	V	Sub total	M	V	Sub total	M	V	Sub total	M	V	Sub total	
DV	0	1	1	0	0	0	0	1	1	1	0	1	3
CH													
IZT													
SLT													
CUAUT	1	0	1	1	0	1	0	0	0	0	0	0	2
Total	1	1	2	1	0	1	0	1	1	1	0	1	5