

Período de certificación: B 2011-I (Junio 2011)
Academia: Lenguaje y Pensamiento

Curso: Lenguaje y pensamiento II
Colegio: Humanidades y Ciencias Sociales

Tabla 1. Resultados globales de los estudiantes inscritos a la certificación

Total de estudiantes:	519
Turno matutino:	283
Turno vespertino:	236

Plantel	C			NC			NP			Total
	M	V	Sub total	M	V	Sub total	M	V	Sub total	
DV	18	9	27	1	3	4	8	3	11	42
CH	7	16	23	5	4	9	4	6	10	42
IZT	2	14	16	0	0	0	2	3	5	21
SLT	80	65	145	4	5	9	77	55	132	286
CUAUT	57	40	97	5	4	9	13	9	22	128
Total	164	144	308	15	16	31	104	76	180	519

C: Obtuvieron la certificación, **NC:** No obtuvieron la certificación, **NP:** No se presentaron; **M:** Turno matutino, **V:** Turno vespertino
DV: Del Valle, **CH:** Centro Histórico, **IZT:** Iztapalapa, **SLT:** San Lorenzo Tezonco, **CUAUT:** Cuauhtepc



Tabla 2. Resultados de los estudiantes que obtuvieron la certificación

Total de estudiantes:	308
Turno matutino:	164
Turno vespertino:	144

Plantel	"7"			"8"			"9"			"10"			Total
	M	V	Sub total	M	V	Sub total	M	V	Sub total	M	V	Sub total	
DV	3	4	7	6	2	8	8	3	11	1	0	1	27
CH	0	4	4	2	8	10	2	4	6	3	0	3	23
IZT	0	5	5	1	2	3	1	5	6	0	2	2	16
SLT	12	14	26	28	19	47	24	23	47	16	9	25	145
CUAUT	5	7	12	10	5	15	23	6	29	19	22	41	97
Total	20	34	54	47	36	83	58	41	99	39	33	72	308

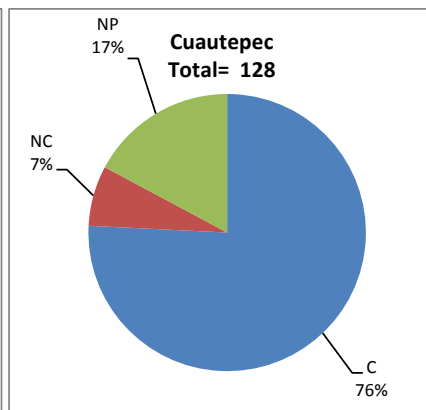
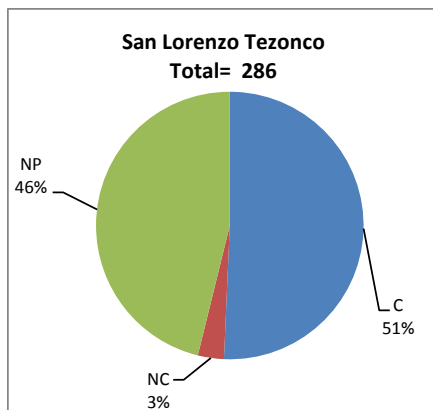
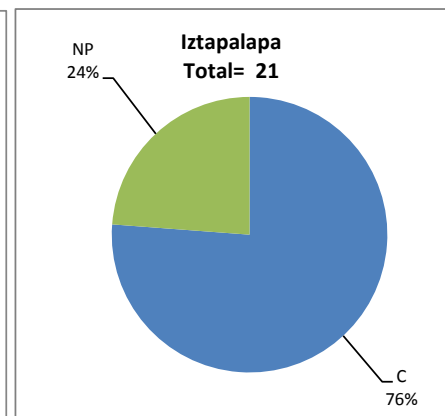
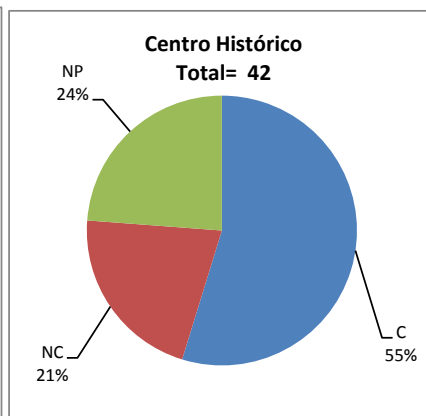
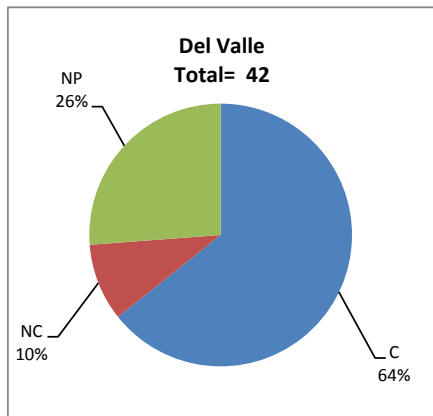
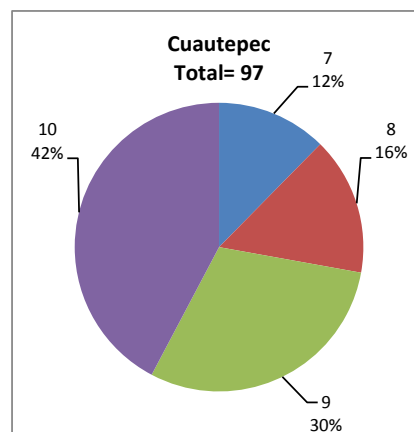
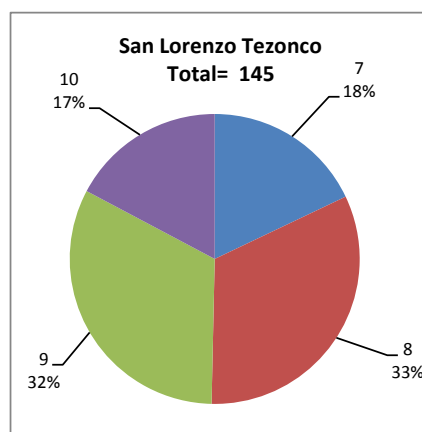
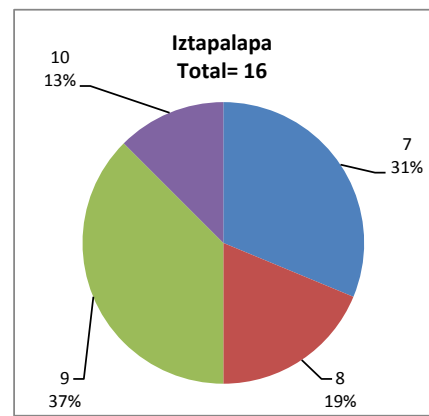
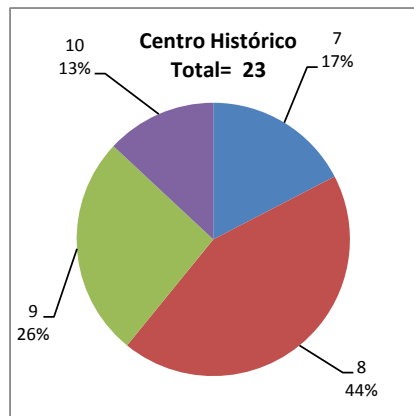
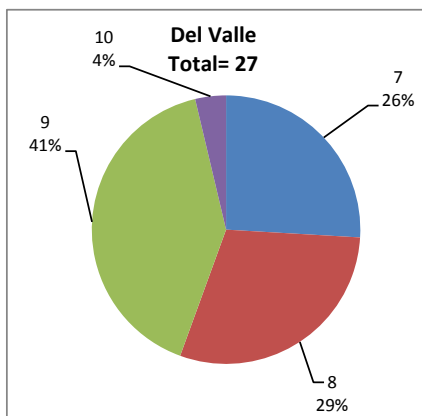

DESGLOSE DE RESULTADOS

Este apartado tiene como objetivo incluir información más detallada sobre el Balance de Resultados, así como proporcionar mayores elementos de análisis a los profesores y academias.

La información que se adiciona es un comparativo de los resultados que obtuvieron los estudiantes en los siguientes casos:

- a) Estudiantes inscritos a la certificación y al curso en Registro Escolar (que se supone asistieron a clases); y
- b) Estudiantes inscritos solamente a la certificación

ESTUDIANTES QUE SOLICITARON LA CERTIFICACIÓN

Tabla 3. Datos generales de los estudiantes

Plantel	Estudiantes inscritos			
	Total a la certificación	Al curso*	Al curso y a la certificación	Sólo a la certificación
DV	42	46	30	12
CH	42	57	31	11
IZT	21	25	12	9
SLT	286	269	169	117
CUAUT	128	143	97	31
Total	519	540	339	180

* Estudiantes inscritos al curso en Registro Escolar

Tabla 4. Resultados de los estudiantes inscritos al curso y a la certificación

Plantel	C			NC			NP			Total
	M	V	Sub total	M	V	Sub total	M	V	Sub total	
DV	12	7	19	1	2	3	5	3	8	30
CH	5	13	18	5	2	7	2	4	6	31
IZT	1	9	10	0	0	0	0	2	2	12
SLT	67	34	101	1	3	4	42	22	64	169
CUAUT	39	35	74	4	3	7	9	7	16	97
Total	124	98	222	11	10	21	58	38	96	339

Tabla 4.1 Resultados de los estudiantes que obtuvieron la certificación

Plantel	"7"			"8"			"9"			"10"			Total
	M	V	Sub total	M	V	Sub total	M	V	Sub total	M	V	Sub total	
DV	3	3	6	4	2	6	4	2	6	1	0	1	19
CH	0	4	4	2	6	8	1	3	4	2	0	2	18
IZT	0	3	3	0	1	1	1	4	5	0	1	1	10
SLT	11	4	15	24	10	34	17	13	30	15	7	22	101
CUAUT	3	5	8	8	4	12	17	5	22	11	21	32	74
Total	17	19	36	38	23	61	40	27	67	29	29	58	222

Tabla 5. Resultados de los estudiantes inscritos sólo a la certificación

Plantel	C			NC			NP			Total
	M	V	Sub total	M	V	Sub total	M	V	Sub total	
DV	6	2	8	0	1	1	3	0	3	12
CH	2	3	5	0	2	2	2	2	4	11
IZT	1	5	6	0	0	0	2	1	3	9
SLT	13	31	44	3	2	5	35	33	68	117
CUAUT	18	5	23	1	1	2	4	2	6	31
Total	40	46	86	4	6	10	46	38	84	180

Tabla 5.1 Resultados de los estudiantes que obtuvieron la certificación

Plantel	"7"			"8"			"9"			"10"			Total
	M	V	Sub total	M	V	Sub total	M	V	Sub total	M	V	Sub total	
DV	0	1	1	2	0	2	4	1	5	0	0	0	8
CH	0	0	0	0	2	2	1	1	2	1	0	1	5
IZT	0	2	2	1	1	2	0	1	1	0	1	1	6
SLT	1	10	11	4	9	13	7	10	17	1	2	3	44
CUAUT	2	2	4	2	1	3	6	1	7	8	1	9	23
Total	3	15	18	9	13	22	18	14	32	10	4	14	86