

Período de certificación: B 2011-I (Junio 2011)

Curso: Formación y coordinación de talleres literarios

Academia: Creación Literaria

Colegio: Humanidades y Ciencias Sociales

Tabla 1. Resultados globales de los estudiantes inscritos a la certificación

Total de estudiantes:	50
Turno matutino:	28
Turno vespertino:	22

Plantel	C			NC			NP			Total
	M	V	Sub total	M	V	Sub total	M	V	Sub total	
DV	12	9	21	0	0	0	6	5	11	32
CH										
IZT										
SLT	3	0	3	0	0	0	1	0	1	4
CUAUT	6	8	14	0	0	0	0	0	0	14
Total	21	17	38	0	0	0	7	5	12	50

C: Obtuvieron la certificación, **NC:** No obtuvieron la certificación, **NP:** No se presentaron; **M:** Turno matutino, **V:** Turno vespertino

DV: Del Valle, **CH:** Centro Histórico, **IZT:** Iztapalapa, **SLT:** San Lorenzo Tezonco, **CUAUT:** Cuauhtepac



Tabla 2. Resultados de los estudiantes que obtuvieron la certificación

Total de estudiantes:	38
Turno matutino:	21
Turno vespertino:	17

Plantel	"7"			"8"			"9"			"10"			Total
	M	V	Sub total	M	V	Sub total	M	V	Sub total	M	V	Sub total	
DV	0	1	1	1	1	2	5	1	6	6	6	12	21
CH													
IZT													
SLT	0	0	0	0	0	0	0	0	0	3	0	3	3
CUAUT	1	0	1	1	0	1	0	1	1	4	7	11	14
Total	1	1	2	2	1	3	5	2	7	13	13	26	38

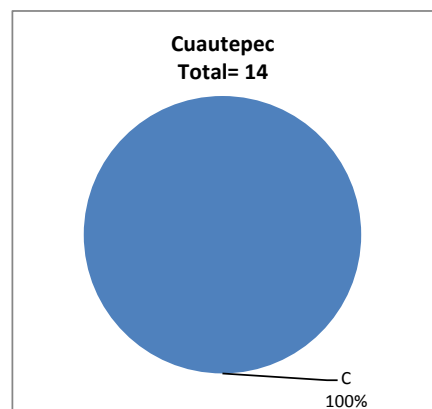
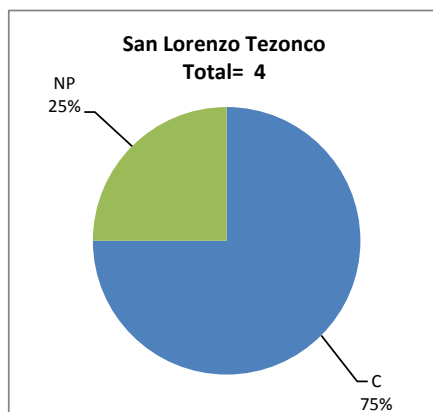
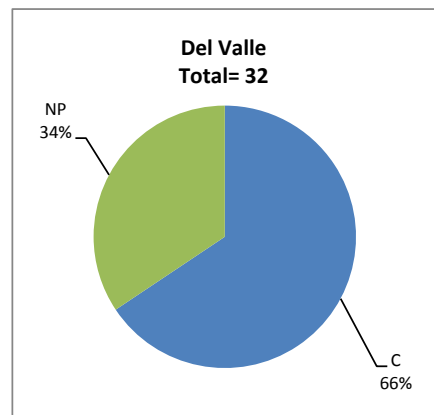
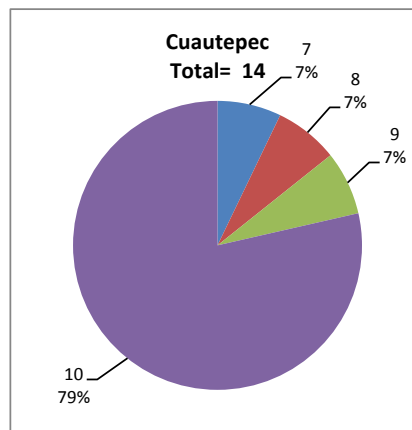
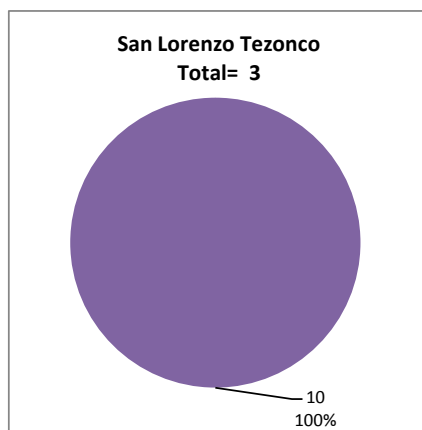
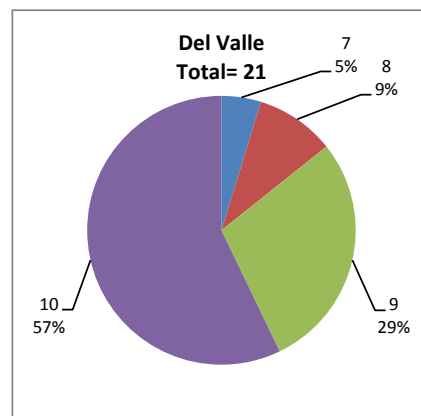

DESGLOSE DE RESULTADOS

Este apartado tiene como objetivo incluir información más detallada sobre el Balance de Resultados, así como proporcionar mayores elementos de análisis a los profesores y academias.

La información que se adiciona es un comparativo de los resultados que obtuvieron los estudiantes en los siguientes casos:

- a) Estudiantes inscritos a la certificación y al curso en Registro Escolar (que se supone asistieron a clases); y
- b) Estudiantes inscritos solamente a la certificación

ESTUDIANTES QUE SOLICITARON LA CERTIFICACIÓN

Tabla 3. Datos generales de los estudiantes

Plantel	Estudiantes inscritos			
	Total a la certificación	Al curso*	Al curso y a la certificación	Sólo a la certificación
DV	32	47	25	7
CH				
IZT				
SLT	4	0	2	2
CUAUT	14	16	10	4
Total	50	63	37	13

* Estudiantes inscritos al curso en Registro Escolar

Tabla 4. Resultados de los estudiantes inscritos al curso y a la certificación

Plantel	C			NC			NP			Total
	M	V	Sub total	M	V	Sub total	M	V	Sub total	
DV	10	8	18	0	0	0	4	3	7	25
CH										
IZT										
SLT	1	0	1	0	0	0	1	0	1	2
CUAUT	5	5	10	0	0	0	0	0	0	10
Total	16	13	29	0	0	0	5	3	8	37

Tabla 4.1 Resultados de los estudiantes que obtuvieron la certificación

Plantel	"7"			"8"			"9"			"10"			Total
	M	V	Sub total	M	V	Sub total	M	V	Sub total	M	V	Sub total	
DV	0	1	1	0	1	1	5	1	6	5	5	10	18
CH													
IZT													
SLT	0	0	0	0	0	0	0	0	0	1	0	1	1
CUAUT	1	0	1	1	0	1	0	1	1	3	4	7	10
Total	1	1	2	1	1	2	5	2	7	9	9	18	29

Tabla 5. Resultados de los estudiantes inscritos sólo a la certificación

Plantel	C			NC			NP			Total
	M	V	Sub total	M	V	Sub total	M	V	Sub total	
DV	2	1	3	0	0	0	2	2	4	7
CH										
IZT										
SLT	2	0	2	0	0	0	0	0	0	2
CUAUT	1	3	4	0	0	0	0	0	0	4
Total	5	4	9	0	0	0	2	2	4	13

Tabla 5.1 Resultados de los estudiantes que obtuvieron la certificación

Plantel	"7"			"8"			"9"			"10"			Total
	M	V	Sub total	M	V	Sub total	M	V	Sub total	M	V	Sub total	
DV	0	0	0	1	0	1	0	0	0	1	1	2	3
CH													
IZT													
SLT	0	0	0	0	0	0	0	0	0	2	0	2	2
CUAUT	0	0	0	0	0	0	0	0	0	1	3	4	4
Total	0	0	0	1	0	1	0	0	0	4	4	8	9