

**Período de certificación:** B 2011-I (Junio 2011)  
**Academia:** Arte y Patrimonio Cultural

**Curso:** Filosofía de la cultura y el arte  
**Colegio:** Humanidades y Ciencias Sociales

**Tabla 1. Resultados globales de los estudiantes inscritos a la certificación**

<b>Total de estudiantes:</b>	150
<b>Turno matutino:</b>	64
<b>Turno vespertino:</b>	86

Plantel	C			NC			NP			Total
	M	V	Sub total	M	V	Sub total	M	V	Sub total	
DV										
CH	14	18	32	0	0	0	3	11	14	46
IZT										
SLT	22	23	45	3	2	5	5	13	18	68
CUAUT	17	18	35	0	0	0	0	1	1	36
<b>Total</b>	<b>53</b>	<b>59</b>	<b>112</b>	<b>3</b>	<b>2</b>	<b>5</b>	<b>8</b>	<b>25</b>	<b>33</b>	<b>150</b>

**C:** Obtuvieron la certificación, **NC:** No obtuvieron la certificación, **NP:** No se presentaron; **M:** Turno matutino, **V:** Turno vespertino  
**DV:** Del Valle, **CH:** Centro Histórico, **IZT:** Iztapalapa, **SLT:** San Lorenzo Tezonco, **CUAUT:** Cuauhtepac



Tabla 2. Resultados de los estudiantes que obtuvieron la certificación

<b>Total de estudiantes:</b>	112
<b>Turno matutino:</b>	53
<b>Turno vespertino:</b>	59

Plantel	"7"			"8"			"9"			"10"			Total
	M	V	Sub total	M	V	Sub total	M	V	Sub total	M	V	Sub total	
DV													
CH	0	0	0	8	10	18	0	3	3	6	5	11	32
IZT													
SLT	2	5	7	11	11	22	6	7	13	3	0	3	45
CUAUT	0	0	0	3	2	5	8	4	12	6	12	18	35
<b>Total</b>	<b>2</b>	<b>5</b>	<b>7</b>	<b>22</b>	<b>23</b>	<b>45</b>	<b>14</b>	<b>14</b>	<b>28</b>	<b>15</b>	<b>17</b>	<b>32</b>	<b>112</b>

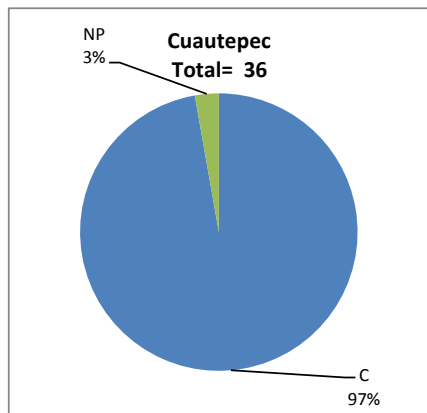
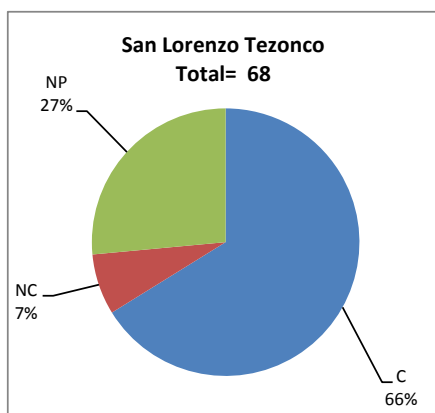
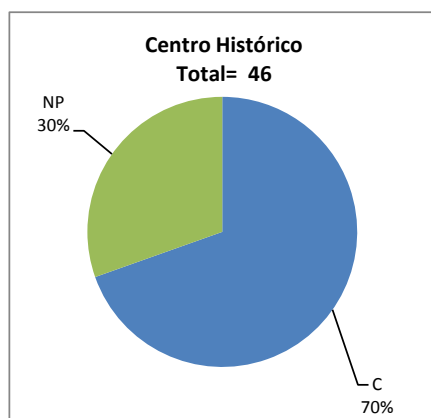
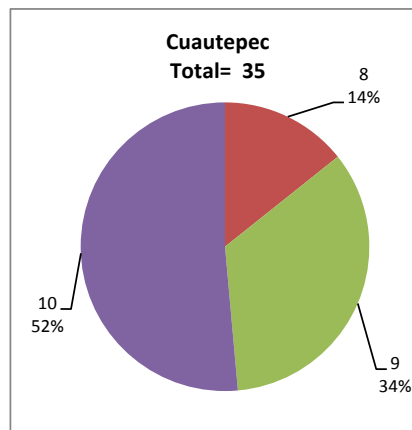
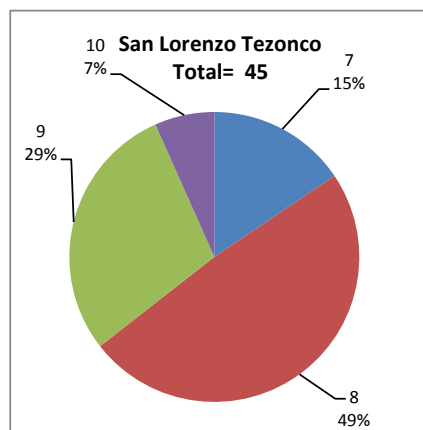
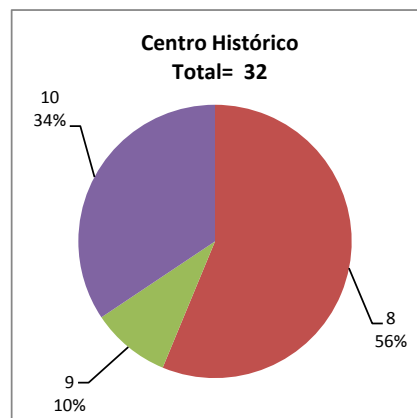

## DESGLOSE DE RESULTADOS

Este apartado tiene como objetivo incluir información más detallada sobre el Balance de Resultados, así como proporcionar mayores elementos de análisis a los profesores y academias.

La información que se adiciona es un comparativo de los resultados que obtuvieron los estudiantes en los siguientes casos:

- a) Estudiantes inscritos a la certificación y al curso en Registro Escolar (que se supone asistieron a clases); y
- b) Estudiantes inscritos solamente a la certificación

### ESTUDIANTES QUE SOLICITARON LA CERTIFICACIÓN

**Tabla 3. Datos generales de los estudiantes**

Plantel	Estudiantes inscritos			
	Total a la certificación	Al curso*	Al curso y a la certificación	Sólo a la certificación
DV				
CH	46	55	34	12
IZT				
SLT	68	60	42	26
CUAUT	36	49	34	2
<b>Total</b>	<b>150</b>	<b>164</b>	<b>110</b>	<b>40</b>

\* Estudiantes inscritos al curso en Registro Escolar

**Tabla 4. Resultados de los estudiantes inscritos al curso y a la certificación**

Plantel	C			NC			NP			Total
	M	V	Sub total	M	V	Sub total	M	V	Sub total	
DV										
CH	14	11	25	0	0	0	2	7	9	34
IZT										
SLT	15	16	31	2	1	3	3	5	8	42
CUAUT	17	16	33	0	0	0	0	1	1	34
<b>Total</b>	<b>46</b>	<b>43</b>	<b>89</b>	<b>2</b>	<b>1</b>	<b>3</b>	<b>5</b>	<b>13</b>	<b>18</b>	<b>110</b>

**Tabla 4.1 Resultados de los estudiantes que obtuvieron la certificación**

Plantel	"7"			"8"			"9"			"10"			Total
	M	V	Sub total	M	V	Sub total	M	V	Sub total	M	V	Sub total	
DV													
CH	0	0	0	8	7	15	0	2	2	6	2	8	25
IZT													
SLT	2	3	5	8	7	15	3	6	9	2	0	2	31
CUAUT	0	0	0	3	2	5	8	3	11	6	11	17	33
<b>Total</b>	<b>2</b>	<b>3</b>	<b>5</b>	<b>19</b>	<b>16</b>	<b>35</b>	<b>11</b>	<b>11</b>	<b>22</b>	<b>14</b>	<b>13</b>	<b>27</b>	<b>89</b>

**Tabla 5. Resultados de los estudiantes inscritos sólo a la certificación**

Plantel	C			NC			NP			Total
	M	V	Sub total	M	V	Sub total	M	V	Sub total	
DV										
CH	0	7	7	0	0	0	1	4	5	12
IZT										
SLT	7	7	14	1	1	2	2	8	10	26
CUAUT	0	2	2	0	0	0	0	0	0	2
<b>Total</b>	<b>7</b>	<b>16</b>	<b>23</b>	<b>1</b>	<b>1</b>	<b>2</b>	<b>3</b>	<b>12</b>	<b>15</b>	<b>40</b>

**Tabla 5.1 Resultados de los estudiantes que obtuvieron la certificación**

Plantel	"7"			"8"			"9"			"10"			Total
	M	V	Sub total	M	V	Sub total	M	V	Sub total	M	V	Sub total	
DV													
CH	0	0	0	0	3	3	0	1	1	0	3	3	7
IZT													
SLT	0	2	2	3	4	7	3	1	4	1	0	1	14
CUAUT	0	0	0	0	0	0	0	1	1	0	1	1	2
<b>Total</b>	<b>0</b>	<b>2</b>	<b>2</b>	<b>3</b>	<b>7</b>	<b>10</b>	<b>3</b>	<b>3</b>	<b>6</b>	<b>1</b>	<b>4</b>	<b>5</b>	<b>23</b>