

Período de certificación: B 2011-I (Junio 2011)

Curso: Diversidad cultural y artística aprendizaje y sensibilización

Academia: Arte y Patrimonio Cultural

Colegio: Humanidades y Ciencias Sociales

Tabla 1. Resultados globales de los estudiantes inscritos a la certificación

Total de estudiantes:	125
Turno matutino:	72
Turno vespertino:	53

Plantel	C			NC			NP			Total
	M	V	Sub total	M	V	Sub total	M	V	Sub total	
DV										
CH	14	11	25	0	2	2	13	9	22	49
IZT										
SLT	20	16	36	1	0	1	8	13	21	58
CUAUT	9	1	10	0	0	0	7	1	8	18
Total	43	28	71	1	2	3	28	23	51	125

C: Obtuvieron la certificación, **NC:** No obtuvieron la certificación, **NP:** No se presentaron; **M:** Turno matutino, **V:** Turno vespertino

DV: Del Valle, **CH:** Centro Histórico, **IZT:** Iztapalapa, **SLT:** San Lorenzo Tezonco, **CUAUT:** Cuauhtepac



Tabla 2. Resultados de los estudiantes que obtuvieron la certificación

Total de estudiantes:	71
Turno matutino:	43
Turno vespertino:	28

Plantel	"7"			"8"			"9"			"10"			Total
	M	V	Sub total	M	V	Sub total	M	V	Sub total	M	V	Sub total	
DV													
CH	1	1	2	1	0	1	3	2	5	9	8	17	25
IZT													
SLT	0	1	1	2	2	4	5	4	9	13	9	22	36
CUAUT	3	0	3	0	1	1	4	0	4	2	0	2	10
Total	4	2	6	3	3	6	12	6	18	24	17	41	71

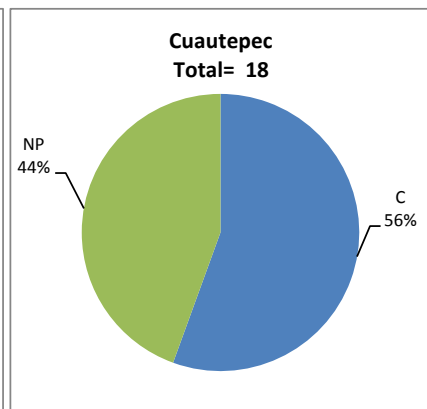
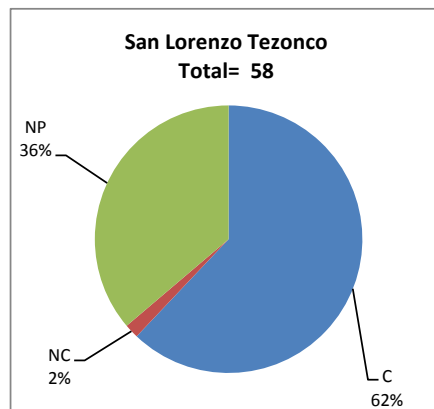
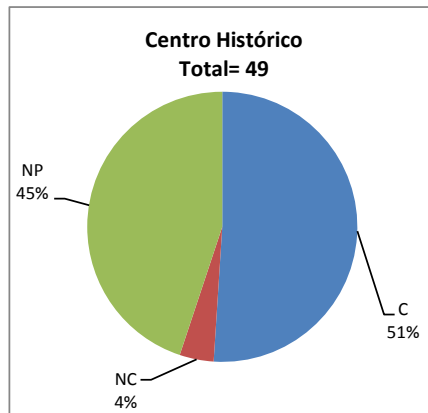
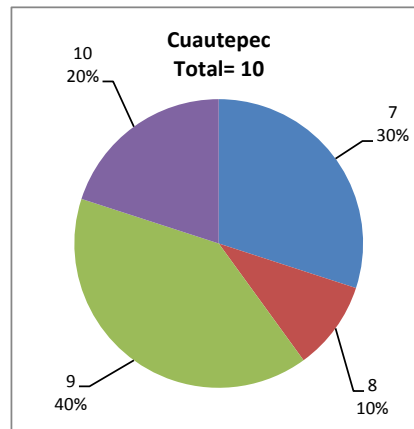
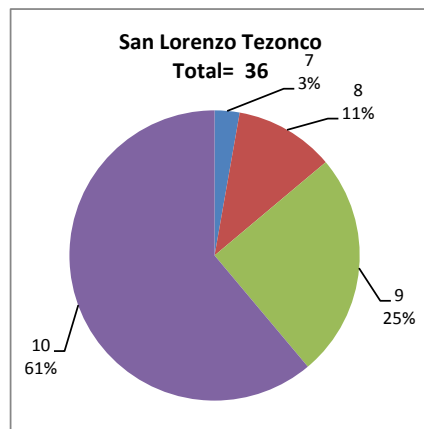
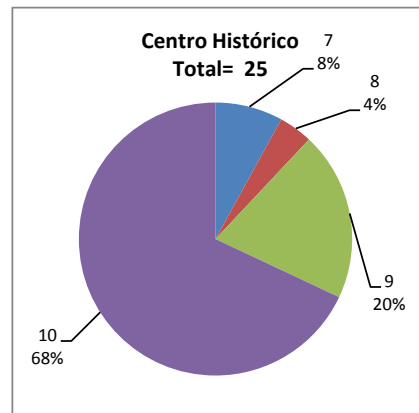

DESGLOSE DE RESULTADOS

Este apartado tiene como objetivo incluir información más detallada sobre el Balance de Resultados, así como proporcionar mayores elementos de análisis a los profesores y academias.

La información que se adiciona es un comparativo de los resultados que obtuvieron los estudiantes en los siguientes casos:

- a) Estudiantes inscritos a la certificación y al curso en Registro Escolar (que se supone asistieron a clases); y
- b) Estudiantes inscritos solamente a la certificación

ESTUDIANTES QUE SOLICITARON LA CERTIFICACIÓN

Tabla 3. Datos generales de los estudiantes

Plantel	Estudiantes inscritos			
	Total a la certificación	Al curso*	Al curso y a la certificación	Sólo a la certificación
DV				
CH	49	58	38	11
IZT				
SLT	58	60	40	18
CUAUT	18	28	12	6
Total	125	146	90	35

* Estudiantes inscritos al curso en Registro Escolar

Tabla 4. Resultados de los estudiantes inscritos al curso y a la certificación

Plantel	C			NC			NP			Total
	M	V	Sub total	M	V	Sub total	M	V	Sub total	
DV										
CH	11	9	20	0	0	0	9	9	18	38
IZT										
SLT	13	11	24	0	0	0	5	11	16	40
CUAUT	4	1	5	0	0	0	6	1	7	12
Total	28	21	49	0	0	0	20	21	41	90

Tabla 4.1 Resultados de los estudiantes que obtuvieron la certificación

Plantel	"7"			"8"			"9"			"10"			Total
	M	V	Sub total	M	V	Sub total	M	V	Sub total	M	V	Sub total	
DV													
CH	1	1	2	1	0	1	3	2	5	6	6	12	20
IZT													
SLT	0	0	0	1	1	2	2	3	5	10	7	17	24
CUAUT	0	0	0	0	1	1	2	0	2	2	0	2	5
Total	1	1	2	2	2	4	7	5	12	18	13	31	49

Tabla 5. Resultados de los estudiantes inscritos sólo a la certificación

Plantel	C			NC			NP			Total
	M	V	Sub total	M	V	Sub total	M	V	Sub total	
DV										
CH	3	2	5	0	2	2	4	0	4	11
IZT										
SLT	7	5	12	1	0	1	3	2	5	18
CUAUT	5	0	5	0	0	0	1	0	1	6
Total	15	7	22	1	2	3	8	2	10	35

Tabla 5.1 Resultados de los estudiantes que obtuvieron la certificación

Plantel	"7"			"8"			"9"			"10"			Total
	M	V	Sub total	M	V	Sub total	M	V	Sub total	M	V	Sub total	
DV													
CH	0	0	0	0	0	0	0	0	0	3	2	5	5
IZT													
SLT	0	1	1	1	1	2	3	1	4	3	2	5	12
CUAUT	3	0	3	0	0	0	2	0	2	0	0	0	5
Total	3	1	4	1	1	2	5	1	6	6	4	10	22