

Período de certificación: B 2011-I (Junio 2011)
Academia: Salud Comunitaria

Curso: Patología II
Colegio: Ciencias y Humanidades

Tabla 1. Resultados globales de los estudiantes inscritos a la certificación

Total de estudiantes:	135
Turno matutino:	87
Turno vespertino:	48

Plantel	C			NC			NP			Total
	M	V	Sub total	M	V	Sub total	M	V	Sub total	
DV										
CH	13	13	26	1	0	1	3	0	3	30
IZT	19	10	29	0	3	3	0	0	0	32
SLT	15	18	33	2	0	2	2	4	6	41
CUAUT	32	0	32	0	0	0	0	0	0	32
Total	79	41	120	3	3	6	5	4	9	135

C: Obtuvieron la certificación, **NC:** No obtuvieron la certificación, **NP:** No se presentaron; **M:** Turno matutino, **V:** Turno vespertino
DV: Del Valle, **CH:** Centro Histórico, **IZT:** Iztapalapa, **SLT:** San Lorenzo Tezonco, **CUAUT:** Cuauhtémoc



Tabla 2. Resultados de los estudiantes que obtuvieron la certificación

Total de estudiantes:	120
Turno matutino:	79
Turno vespertino:	41

Plantel	"7"			"8"			"9"			"10"			Total
	M	V	Sub total	M	V	Sub total	M	V	Sub total	M	V	Sub total	
DV													
CH	0	7	7	6	0	6	7	5	12	0	1	1	26
IZT	0	0	0	8	5	13	11	5	16	0	0	0	29
SLT	0	1	1	0	0	0	6	6	12	9	11	20	33
CUAUT	0	0	0	1	0	1	12	0	12	19	0	19	32
Total	0	8	8	15	5	20	36	16	52	28	12	40	120

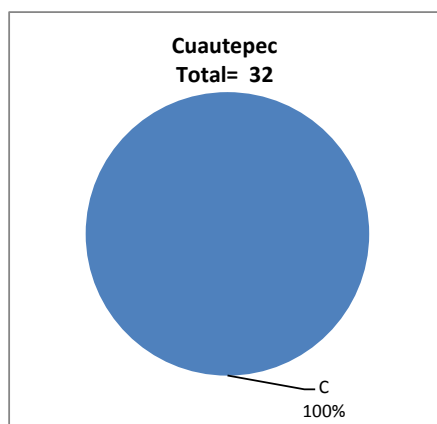
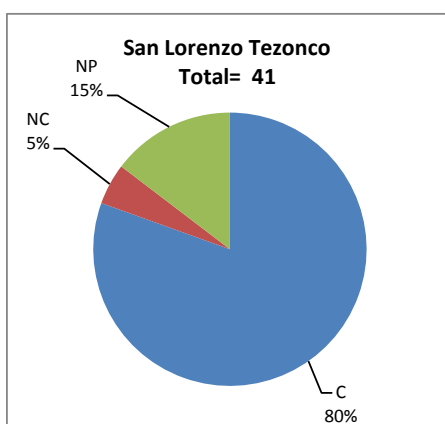
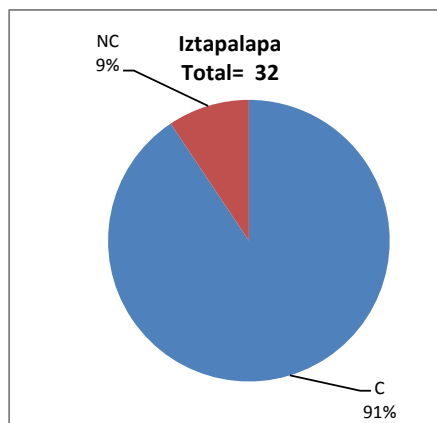
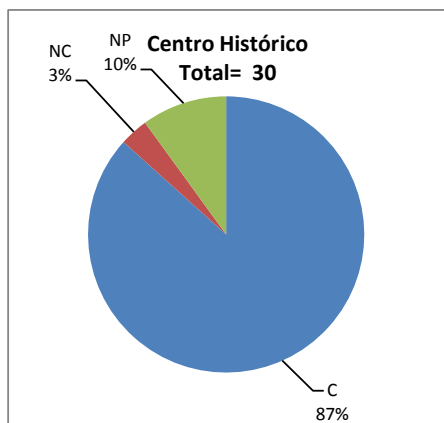
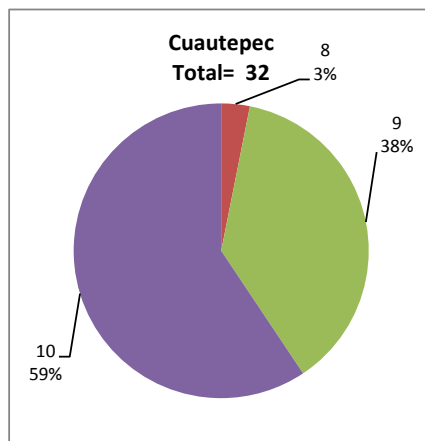
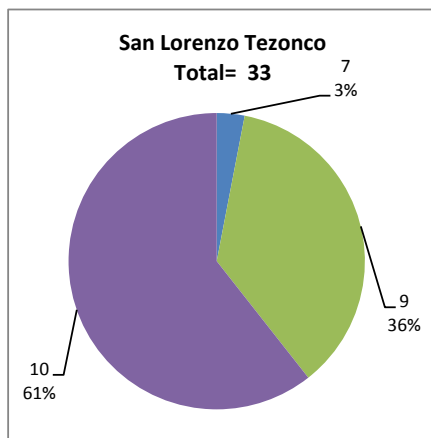
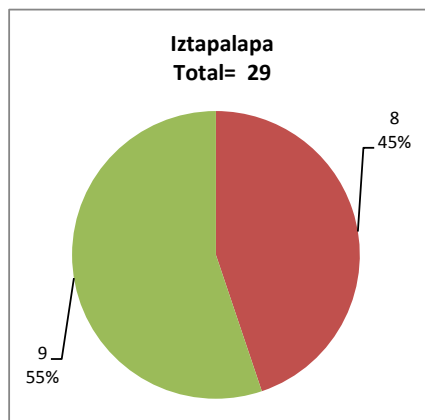
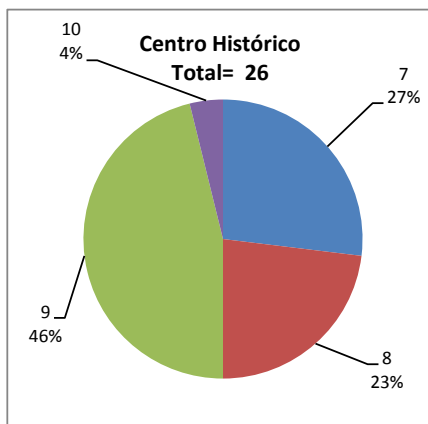

DESGLOSE DE RESULTADOS

Este apartado tiene como objetivo incluir información más detallada sobre el Balance de Resultados, así como proporcionar mayores elementos de análisis a los profesores y academias.

La información que se adiciona es un comparativo de los resultados que obtuvieron los estudiantes en los siguientes casos:

- Estudiantes inscritos a la certificación y al curso en Registro Escolar (que se supone asistieron a clases); y
- Estudiantes inscritos solamente a la certificación

ESTUDIANTES QUE SOLICITARON LA CERTIFICACIÓN

Tabla 3. Datos generales de los estudiantes

Estudiantes inscritos				
Plantel	Total a la certificación	Al curso*	Al curso y a la certificación	Sólo a la certificación
DV				
CH	30	27	23	7
IZT	32	35	29	3
SLT	41	37	33	8
CUAUT	32	36	31	1
Total	135	135	116	19

* Estudiantes inscritos al curso en Registro Escolar

Tabla 4. Resultados de los estudiantes inscritos al curso y a la certificación

Plantel	C			NC			NP			Total
	M	V	Sub total	M	V	Sub total	M	V	Sub total	
DV										
CH	11	10	21	0	0	0	2	0	2	23
IZT	17	9	26	0	3	3	0	0	0	29
SLT	13	16	29	2	0	2	0	2	2	33
CUAUT	31	0	31	0	0	0	0	0	0	31
Total	72	35	107	2	3	5	2	2	4	116

Tabla 4.1 Resultados de los estudiantes que obtuvieron la certificación

Plantel	"7"			"8"			"9"			"10"			Total
	M	V	Sub total	M	V	Sub total	M	V	Sub total	M	V	Sub total	
DV													
CH	0	5	5	5	0	5	6	5	11	0	0	0	21
IZT	0	0	0	7	4	11	10	5	15	0	0	0	26
SLT	0	1	1	0	0	0	4	4	8	9	11	20	29
CUAUT	0	0	0	1	0	1	11	0	11	19	0	19	31
Total	0	6	6	13	4	17	31	14	45	28	11	39	107

Tabla 5. Resultados de los estudiantes inscritos sólo a la certificación

Plantel	C			NC			NP			Total
	M	V	Sub total	M	V	Sub total	M	V	Sub total	
DV										
CH	2	3	5	1	0	1	1	0	1	7
IZT	2	1	3	0	0	0	0	0	0	3
SLT	2	2	4	0	0	0	2	2	4	8
CUAUT	1	0	1	0	0	0	0	0	0	1
Total	7	6	13	1	0	1	3	2	5	19

Tabla 5.1 Resultados de los estudiantes que obtuvieron la certificación

Plantel	"7"			"8"			"9"			"10"			Total
	M	V	Sub total	M	V	Sub total	M	V	Sub total	M	V	Sub total	
DV													
CH	0	2	2	1	0	1	1	0	1	0	1	1	5
IZT	0	0	0	1	1	2	0	1	1	0	0	0	3
SLT	0	0	0	0	0	0	2	2	4	0	0	0	4
CUAUT	0	0	0	0	0	0	1	0	1	0	0	0	1
Total	0	2	2	2	1	3	4	3	7	0	1	1	13