

**Período de certificación:** B 2010-II (Diciembre 2010)

**Curso:** Teoría de la organización en el contexto global

**Academia:** Ciencia Política y Administración Urbana

**Colegio:** Humanidades y Ciencias Sociales

**Tabla 1. Resultados globales de los estudiantes inscritos a la certificación**

<b>Total de estudiantes:</b>	254
<b>Turno matutino:</b>	180
<b>Turno vespertino:</b>	74

Plantel	C			NC			NP			Total
	M	V	Sub total	M	V	Sub total	M	V	Sub total	
DV	3	0	3	7	0	7	4	0	4	14
CH										
IZT	31	7	38	4	3	7	8	3	11	56
SLT	56	26	82	1	0	1	10	9	19	102
CUAUT	25	10	35	17	11	28	14	5	19	82
<b>Total</b>	<b>115</b>	<b>43</b>	<b>158</b>	<b>29</b>	<b>14</b>	<b>43</b>	<b>36</b>	<b>17</b>	<b>53</b>	<b>254</b>

**C:** Obtuvieron la certificación, **NC:** No obtuvieron la certificación, **NP:** No se presentaron; **M:** Turno matutino, **V:** Turno vespertino

**DV:** Del Valle, **CH:** Centro Histórico, **IZT:** Iztapalapa, **SLT:** San Lorenzo Tezonco, **CUAUT:** Cuautepec



Tabla 2. Resultados de los estudiantes que obtuvieron la certificación

<b>Total de estudiantes:</b>	158
<b>Turno matutino:</b>	115
<b>Turno vespertino:</b>	43

Plantel	"7"			"8"			"9"			"10"			Total
	M	V	Sub total	M	V	Sub total	M	V	Sub total	M	V	Sub total	
DV	1	0	1	0	0	0	2	0	2	0	0	0	3
CH													
IZT	7	1	8	17	1	18	7	4	11	0	1	1	38
SLT	2	3	5	15	8	23	29	8	37	10	7	17	82
CUAUT	11	6	17	7	4	11	4	0	4	3	0	3	35
<b>Total</b>	<b>21</b>	<b>10</b>	<b>31</b>	<b>39</b>	<b>13</b>	<b>52</b>	<b>42</b>	<b>12</b>	<b>54</b>	<b>13</b>	<b>8</b>	<b>21</b>	<b>158</b>

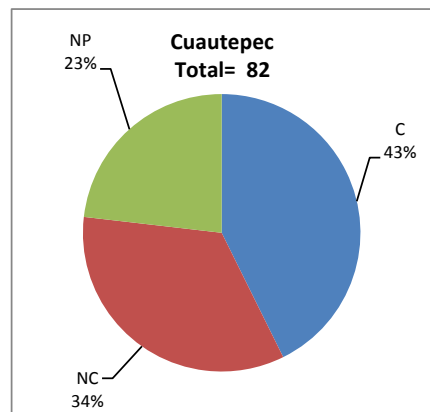
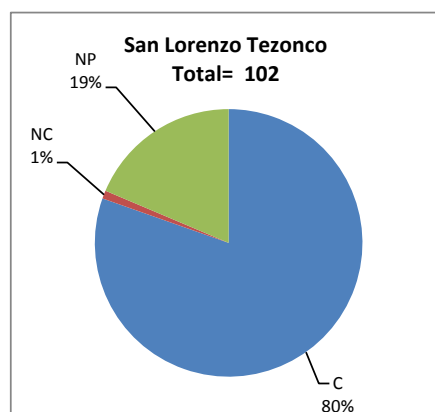
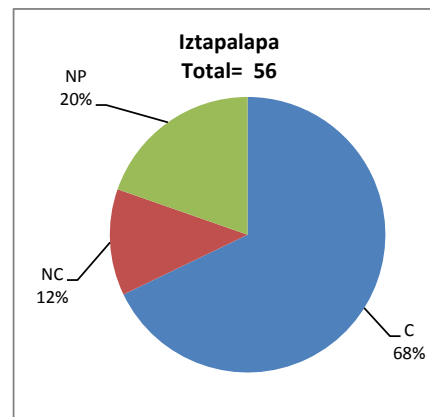
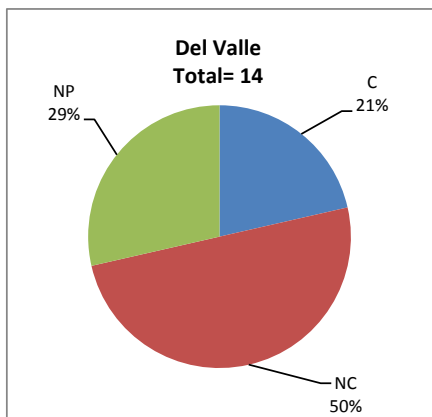
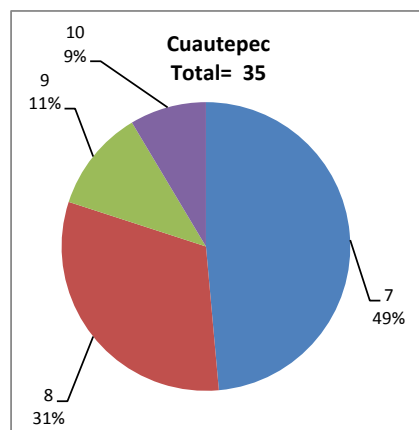
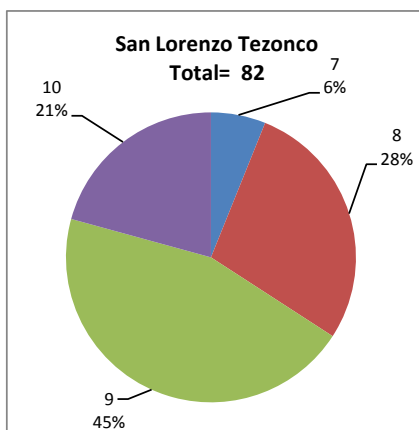
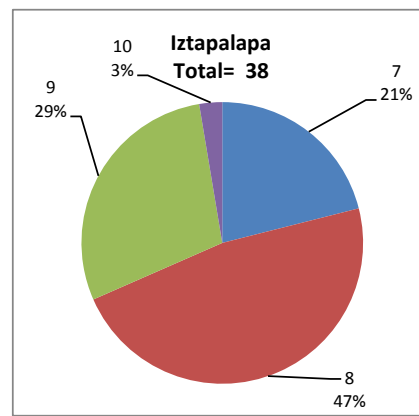
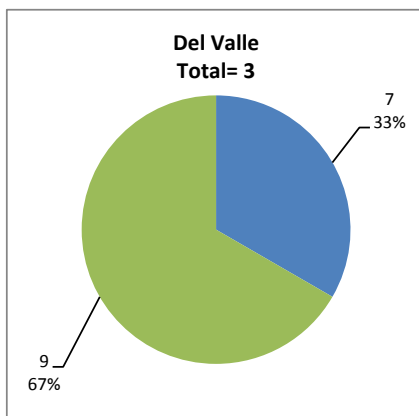

## DESGLOSE DE RESULTADOS

Este apartado tiene como objetivo incluir información más detallada sobre el Balance de Resultados, así como proporcionar mayores elementos de análisis a los profesores y academias.

La información que se adiciona es un comparativo de los resultados que obtuvieron los estudiantes en los siguientes casos:

- a) Estudiantes inscritos a la certificación y al curso en Registro Escolar (que se supone asistieron a clases); y
- b) Estudiantes inscritos solamente a la certificación

### ESTUDIANTES QUE SOLICITARON LA CERTIFICACIÓN

**Tabla 3. Datos generales de los estudiantes**

Plantel	Estudiantes inscritos			
	Total a la certificación	Al curso*	Al curso y a la certificación	Sólo a la certificación
DV	14	8	6	8
CH				
IZT	56	43	35	21
SLT	102	106	65	37
CUAUT	82	60	50	32
<b>Total</b>	<b>254</b>	<b>217</b>	<b>156</b>	<b>98</b>

\* Estudiantes inscritos al curso en Registro Escolar

**Tabla 4. Resultados de los estudiantes inscritos al curso y a la certificación**

Plantel	C			NC			NP			Total
	M	V	Sub total	M	V	Sub total	M	V	Sub total	
DV	1	0	1	2	0	2	3	0	3	6
CH										
IZT	20	6	26	1	1	2	6	1	7	35
SLT	39	12	51	0	0	0	6	8	14	65
CUAUT	16	7	23	9	9	18	5	4	9	50
<b>Total</b>	<b>76</b>	<b>25</b>	<b>101</b>	<b>12</b>	<b>10</b>	<b>22</b>	<b>20</b>	<b>13</b>	<b>33</b>	<b>156</b>

**Tabla 4.1 Resultados de los estudiantes que obtuvieron la certificación**

Plantel	"7"			"8"			"9"			"10"			Total
	M	V	Sub total	M	V	Sub total	M	V	Sub total	M	V	Sub total	
DV	0	0	0	0	0	0	1	0	1	0	0	0	1
CH													
IZT	5	0	5	12	1	13	3	4	7	0	1	1	26
SLT	1	0	1	12	6	18	18	3	21	8	3	11	51
CUAUT	6	4	10	5	3	8	2	0	2	3	0	3	23
<b>Total</b>	<b>12</b>	<b>4</b>	<b>16</b>	<b>29</b>	<b>10</b>	<b>39</b>	<b>24</b>	<b>7</b>	<b>31</b>	<b>11</b>	<b>4</b>	<b>15</b>	<b>101</b>

**Tabla 5. Resultados de los estudiantes inscritos sólo a la certificación**

Plantel	C			NC			NP			Total
	M	V	Sub total	M	V	Sub total	M	V	Sub total	
DV	2	0	2	5	0	5	1	0	1	8
CH										
IZT	11	1	12	3	2	5	2	2	4	21
SLT	17	14	31	1	0	1	4	1	5	37
CUAUT	9	3	12	8	2	10	9	1	10	32
Total	39	18	57	17	4	21	16	4	20	98

**Tabla 5.1 Resultados de los estudiantes que obtuvieron la certificación**

Plantel	"7"			"8"			"9"			"10"			Total
	M	V	Sub total	M	V	Sub total	M	V	Sub total	M	V	Sub total	
DV	1	0	1	0	0	0	1	0	1	0	0	0	2
CH													
IZT	2	1	3	5	0	5	4	0	4	0	0	0	12
SLT	1	3	4	3	2	5	11	5	16	2	4	6	31
CUAUT	5	2	7	2	1	3	2	0	2	0	0	0	12
Total	9	6	15	10	3	13	18	5	23	2	4	6	57