

**Período de certificación:** B 2010-II (Diciembre 2010)

**Curso:** México y América Latina en el contexto internacional

**Academia:** Ciencia Política y Administración Urbana

**Colegio:** Humanidades y Ciencias Sociales

**Tabla 1. Resultados globales de los estudiantes inscritos a la certificación**

<b>Total de estudiantes:</b>	347
<b>Turno matutino:</b>	199
<b>Turno vespertino:</b>	148

Plantel	C			NC			NP			Total
	M	V	Sub total	M	V	Sub total	M	V	Sub total	
DV	14	13	27	8	13	21	6	5	11	59
CH										
IZT	12	16	28	8	7	15	14	3	17	60
SLT	64	57	121	10	2	12	14	8	22	155
CUAUT	46	16	62	0	1	1	3	7	10	73
<b>Total</b>	<b>136</b>	<b>102</b>	<b>238</b>	<b>26</b>	<b>23</b>	<b>49</b>	<b>37</b>	<b>23</b>	<b>60</b>	<b>347</b>

**C:** Obtuvieron la certificación, **NC:** No obtuvieron la certificación, **NP:** No se presentaron; **M:** Turno matutino, **V:** Turno vespertino

**DV:** Del Valle, **CH:** Centro Histórico, **IZT:** Iztapalapa, **SLT:** San Lorenzo Tezonco, **CUAUT:** Cuauhtepac



Tabla 2. Resultados de los estudiantes que obtuvieron la certificación

<b>Total de estudiantes:</b>	238
<b>Turno matutino:</b>	136
<b>Turno vespertino:</b>	102

Plantel	"7"			"8"			"9"			"10"			Total
	M	V	Sub total	M	V	Sub total	M	V	Sub total	M	V	Sub total	
DV	5	6	11	7	3	10	0	4	4	2	0	2	27
CH													
IZT	3	4	7	8	5	13	0	4	4	1	3	4	28
SLT	6	3	9	5	2	7	5	2	7	48	50	98	121
CUAUT	5	0	5	14	5	19	20	11	31	7	0	7	62
<b>Total</b>	<b>19</b>	<b>13</b>	<b>32</b>	<b>34</b>	<b>15</b>	<b>49</b>	<b>25</b>	<b>21</b>	<b>46</b>	<b>58</b>	<b>53</b>	<b>111</b>	<b>238</b>

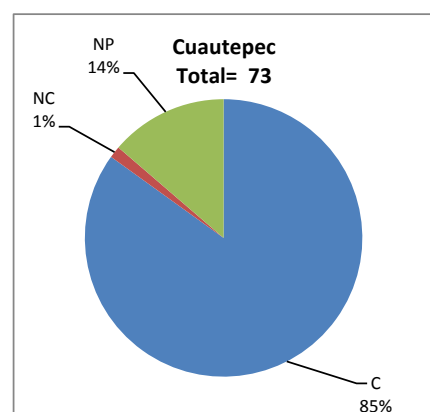
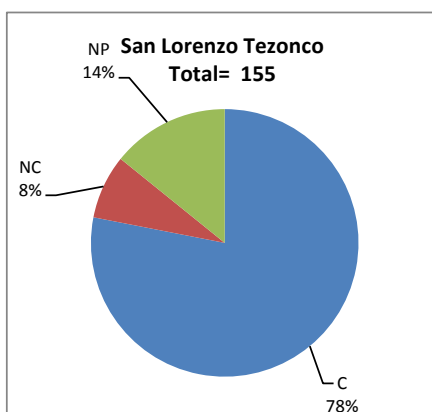
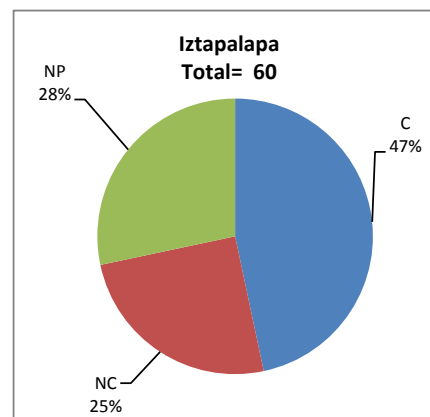
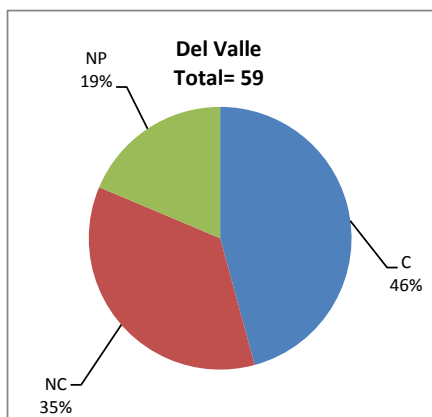
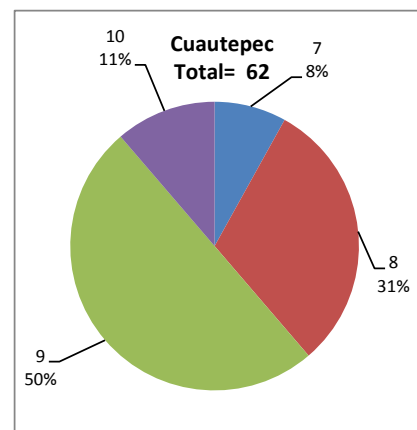
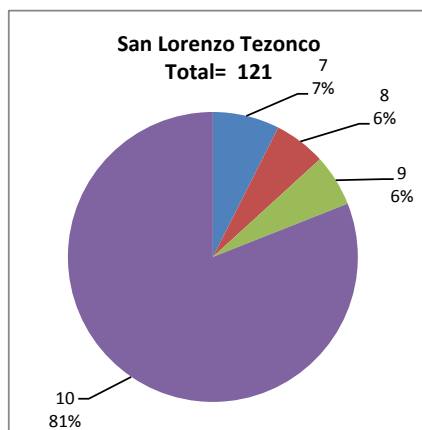
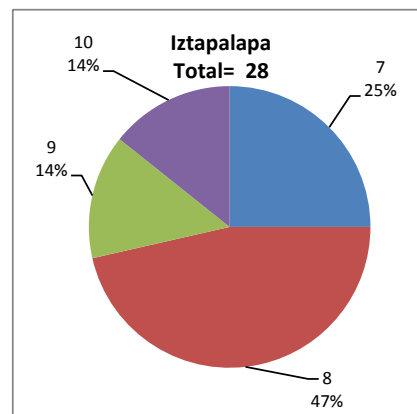
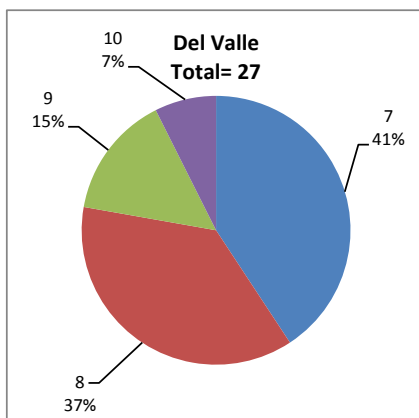

## DESGLOSE DE RESULTADOS

Este apartado tiene como objetivo incluir información más detallada sobre el Balance de Resultados, así como proporcionar mayores elementos de análisis a los profesores y academias.

La información que se adiciona es un comparativo de los resultados que obtuvieron los estudiantes en los siguientes casos:

- a) Estudiantes inscritos a la certificación y al curso en Registro Escolar (que se supone asistieron a clases); y
- b) Estudiantes inscritos solamente a la certificación

### ESTUDIANTES QUE SOLICITARON LA CERTIFICACIÓN

**Tabla 3. Datos generales de los estudiantes**

Plantel	Estudiantes inscritos			
	Total a la certificación	Al curso*	Al curso y a la certificación	Sólo a la certificación
DV	59	55	41	18
CH				
IZT	60	57	39	21
SLT	155	150	103	52
CUAUT	73	59	47	26
<b>Total</b>	<b>347</b>	<b>321</b>	<b>230</b>	<b>117</b>

\* Estudiantes inscritos al curso en Registro Escolar

**Tabla 4. Resultados de los estudiantes inscritos al curso y a la certificación**

Plantel	C			NC			NP			Total
	M	V	Sub total	M	V	Sub total	M	V	Sub total	
DV	12	9	21	6	6	12	6	2	8	41
CH										
IZT	9	7	16	6	6	12	8	3	11	39
SLT	45	40	85	7	2	9	6	3	9	103
CUAUT	31	10	41	0	0	0	1	5	6	47
<b>Total</b>	<b>97</b>	<b>66</b>	<b>163</b>	<b>19</b>	<b>14</b>	<b>33</b>	<b>21</b>	<b>13</b>	<b>34</b>	<b>230</b>

**Tabla 4.1 Resultados de los estudiantes que obtuvieron la certificación**

Plantel	"7"			"8"			"9"			"10"			Total
	M	V	Sub total	M	V	Sub total	M	V	Sub total	M	V	Sub total	
DV	3	4	7	7	2	9	0	3	3	2	0	2	21
CH													
IZT	3	2	5	6	2	8	0	1	1	0	2	2	16
SLT	5	1	6	3	1	4	3	2	5	34	36	70	85
CUAUT	4	0	4	10	2	12	12	8	20	5	0	5	41
<b>Total</b>	<b>15</b>	<b>7</b>	<b>22</b>	<b>26</b>	<b>7</b>	<b>33</b>	<b>15</b>	<b>14</b>	<b>29</b>	<b>41</b>	<b>38</b>	<b>79</b>	<b>163</b>

**Tabla 5. Resultados de los estudiantes inscritos sólo a la certificación**

Plantel	C			NC			NP			Total
	M	V	Sub total	M	V	Sub total	M	V	Sub total	
DV	2	4	6	2	7	9	0	3	3	18
CH										
IZT	3	9	12	2	1	3	6	0	6	21
SLT	19	17	36	3	0	3	8	5	13	52
CUAUT	15	6	21	0	1	1	2	2	4	26
<b>Total</b>	<b>39</b>	<b>36</b>	<b>75</b>	<b>7</b>	<b>9</b>	<b>16</b>	<b>16</b>	<b>10</b>	<b>26</b>	<b>117</b>

**Tabla 5.1 Resultados de los estudiantes que obtuvieron la certificación**

Plantel	"7"			"8"			"9"			"10"			Total
	M	V	Sub total	M	V	Sub total	M	V	Sub total	M	V	Sub total	
DV	2	2	4	0	1	1	0	1	1	0	0	0	6
CH													
IZT	0	2	2	2	3	5	0	3	3	1	1	2	12
SLT	1	2	3	2	1	3	2	0	2	14	14	28	36
CUAUT	1	0	1	4	3	7	8	3	11	2	0	2	21
<b>Total</b>	<b>4</b>	<b>6</b>	<b>10</b>	<b>8</b>	<b>8</b>	<b>16</b>	<b>10</b>	<b>7</b>	<b>17</b>	<b>17</b>	<b>15</b>	<b>32</b>	<b>75</b>