

**Período de certificación:** B 2010-II (Diciembre 2010)  
**Academia:** Creación Literaria

**Curso:** Gramática y creación  
**Colegio:** Humanidades y Ciencias Sociales

**Tabla 1. Resultados globales de los estudiantes inscritos a la certificación**

<b>Total de estudiantes:</b>	102
<b>Turno matutino:</b>	55
<b>Turno vespertino:</b>	47

Plantel	C			NC			NP			Total
	M	V	Sub total	M	V	Sub total	M	V	Sub total	
DV	15	15	30	6	4	10	2	5	7	47
CH										
IZT										
SLT	13	12	25	4	4	8	2	3	5	38
CUAUT	11	4	15	1	0	1	1	0	1	17
<b>Total</b>	<b>39</b>	<b>31</b>	<b>70</b>	<b>11</b>	<b>8</b>	<b>19</b>	<b>5</b>	<b>8</b>	<b>13</b>	<b>102</b>

**C:** Obtuvieron la certificación, **NC:** No obtuvieron la certificación, **NP:** No se presentaron; **M:** Turno matutino, **V:** Turno vespertino  
**DV:** Del Valle, **CH:** Centro Histórico, **IZT:** Iztapalapa, **SLT:** San Lorenzo Tezonco, **CUAUT:** Cuauhtémoc



Tabla 2. Resultados de los estudiantes que obtuvieron la certificación

<b>Total de estudiantes:</b>	70
<b>Turno matutino:</b>	39
<b>Turno vespertino:</b>	31

Plantel	"7"			"8"			"9"			"10"			Total
	M	V	Sub total	M	V	Sub total	M	V	Sub total	M	V	Sub total	
DV	6	6	12	5	4	9	4	5	9	0	0	0	30
CH													
IZT													
SLT	0	1	1	2	2	4	5	5	10	6	4	10	25
CUAUT	2	1	3	3	1	4	1	1	2	5	1	6	15
<b>Total</b>	<b>8</b>	<b>8</b>	<b>16</b>	<b>10</b>	<b>7</b>	<b>17</b>	<b>10</b>	<b>11</b>	<b>21</b>	<b>11</b>	<b>5</b>	<b>16</b>	<b>70</b>

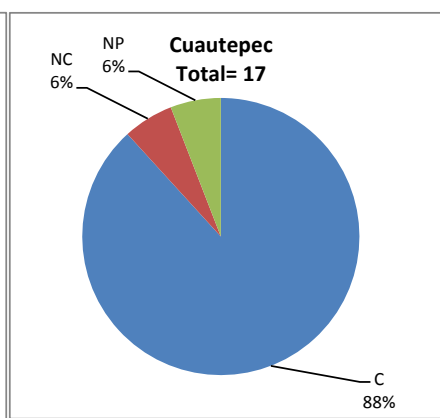
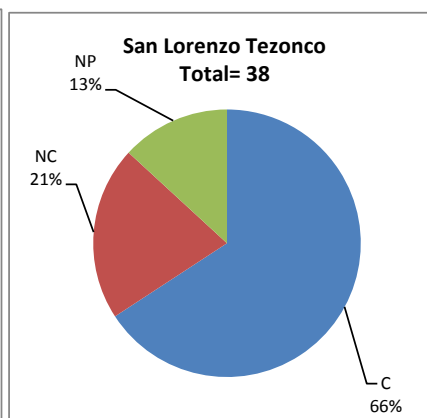
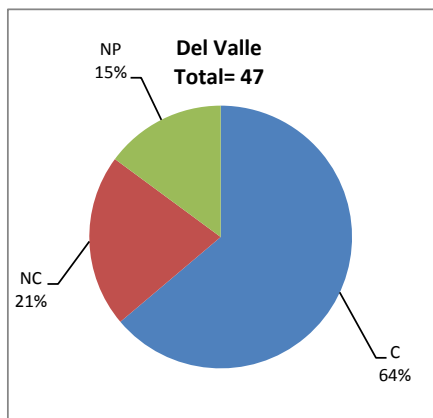
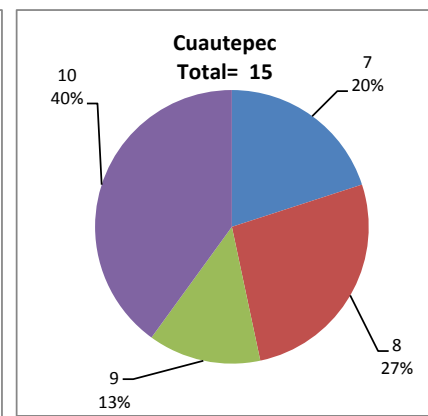
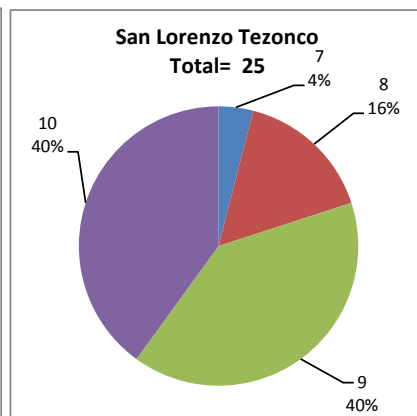
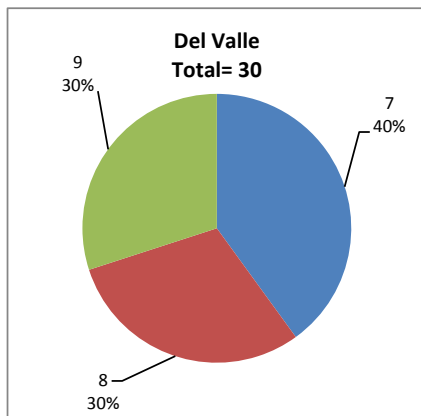

## DESGLOSE DE RESULTADOS

Este apartado tiene como objetivo incluir información más detallada sobre el Balance de Resultados, así como proporcionar mayores elementos de análisis a los profesores y academias.

La información que se adiciona es un comparativo de los resultados que obtuvieron los estudiantes en los siguientes casos:

- a) Estudiantes inscritos a la certificación y al curso en Registro Escolar (que se supone asistieron a clases); y
- b) Estudiantes inscritos solamente a la certificación

### ESTUDIANTES QUE SOLICITARON LA CERTIFICACIÓN

**Tabla 3. Datos generales de los estudiantes**

Plantel	Estudiantes inscritos			
	Total a la certificación	Al curso*	Al curso y a la certificación	Sólo a la certificación
DV	47	49	37	10
CH				
IZT				
SLT	38	42	30	8
CUAUT	17	22	15	2
<b>Total</b>	<b>102</b>	<b>113</b>	<b>82</b>	<b>20</b>

\* Estudiantes inscritos al curso en Registro Escolar

**Tabla 4. Resultados de los estudiantes inscritos al curso y a la certificación**

Plantel	C			NC			NP			Total
	M	V	Sub total	M	V	Sub total	M	V	Sub total	
DV	12	12	24	5	4	9	0	4	4	37
CH										
IZT										
SLT	10	11	21	3	4	7	0	2	2	30
CUAUT	10	4	14	0	0	0	1	0	1	15
<b>Total</b>	<b>32</b>	<b>27</b>	<b>59</b>	<b>8</b>	<b>8</b>	<b>16</b>	<b>1</b>	<b>6</b>	<b>7</b>	<b>82</b>

**Tabla 4.1 Resultados de los estudiantes que obtuvieron la certificación**

Plantel	"7"			"8"			"9"			"10"			Total
	M	V	Sub total	M	V	Sub total	M	V	Sub total	M	V	Sub total	
DV	5	5	10	4	3	7	3	4	7	0	0	0	24
CH													
IZT													
SLT	0	1	1	1	2	3	4	5	9	5	3	8	21
CUAUT	2	1	3	2	1	3	1	1	2	5	1	6	14
<b>Total</b>	<b>7</b>	<b>7</b>	<b>14</b>	<b>7</b>	<b>6</b>	<b>13</b>	<b>8</b>	<b>10</b>	<b>18</b>	<b>10</b>	<b>4</b>	<b>14</b>	<b>59</b>

**Tabla 5. Resultados de los estudiantes inscritos sólo a la certificación**

Plantel	C			NC			NP			Total
	M	V	Sub total	M	V	Sub total	M	V	Sub total	
DV	3	3	6	1	0	1	2	1	3	10
CH										
IZT										
SLT	3	1	4	1	0	1	2	1	3	8
CUAUT	1	0	1	1	0	1	0	0	0	2
Total	7	4	11	3	0	3	4	2	6	20

**Tabla 5.1 Resultados de los estudiantes que obtuvieron la certificación**

Plantel	"7"			"8"			"9"			"10"			Total
	M	V	Sub total	M	V	Sub total	M	V	Sub total	M	V	Sub total	
DV	1	1	2	1	1	2	1	1	2	0	0	0	6
CH													
IZT													
SLT	0	0	0	1	0	1	1	0	1	1	1	2	4
CUAUT	0	0	0	1	0	1	0	0	0	0	0	0	1
Total	1	1	2	3	1	4	2	1	3	1	1	2	11