

Período de certificación: B 2010-II (Diciembre 2010)

Curso: Decisión política y políticas públicas

Academia: Ciencia Política y Administración Urbana

Colegio: Humanidades y Ciencias Sociales

Tabla 1. Resultados globales de los estudiantes inscritos a la certificación

Total de estudiantes:	256
Turno matutino:	150
Turno vespertino:	106

Plantel	C			NC			NP			Total
	M	V	Sub total	M	V	Sub total	M	V	Sub total	
DV	10	13	23	2	3	5	4	6	10	38
CH										
IZT	25	8	33	0	0	0	5	2	7	40
SLT	42	29	71	21	15	36	16	19	35	142
CUAUT	18	5	23	4	4	8	3	2	5	36
Total	95	55	150	27	22	49	28	29	57	256

C: Obtuvieron la certificación, **NC:** No obtuvieron la certificación, **NP:** No se presentaron; **M:** Turno matutino, **V:** Turno vespertino
DV: Del Valle, **CH:** Centro Histórico, **IZT:** Iztapalapa, **SLT:** San Lorenzo Tezonco, **CUAUT:** Cuauhtepc



Tabla 2. Resultados de los estudiantes que obtuvieron la certificación

Total de estudiantes:	150
Turno matutino:	95
Turno vespertino:	55

Plantel	"7"			"8"			"9"			"10"			Total
	M	V	Sub total	M	V	Sub total	M	V	Sub total	M	V	Sub total	
DV	2	3	5	5	2	7	2	8	10	1	0	1	23
CH													
IZT	0	1	1	0	4	4	12	3	15	13	0	13	33
SLT	7	6	13	10	8	18	10	9	19	15	6	21	71
CUAUT	3	1	4	6	2	8	1	1	2	8	1	9	23
Total	12	11	23	21	16	37	25	21	46	37	7	44	150

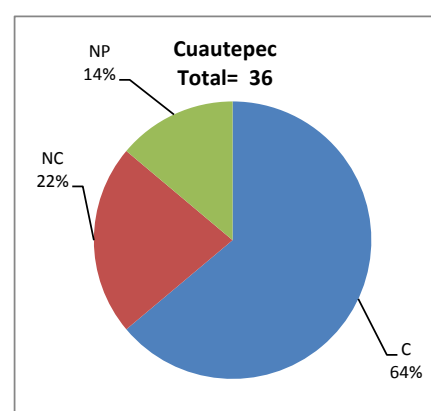
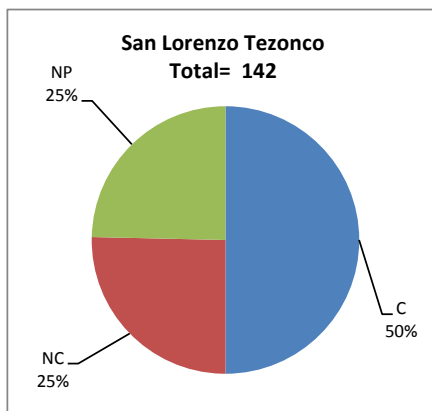
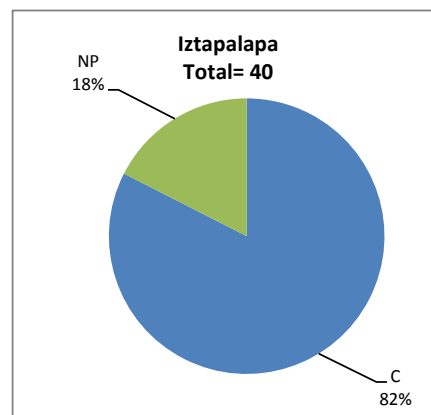
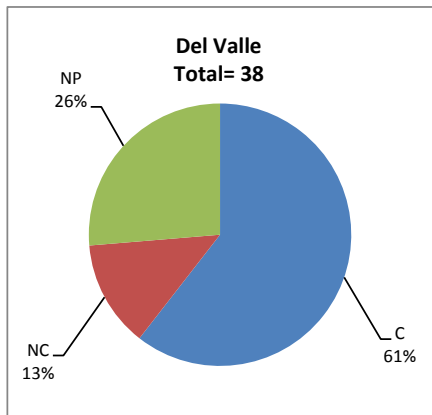
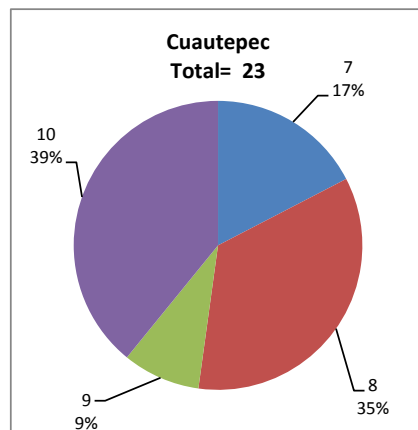
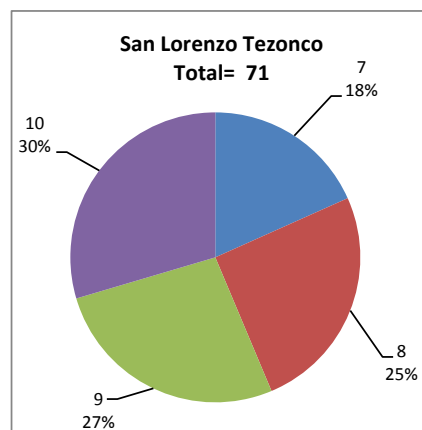
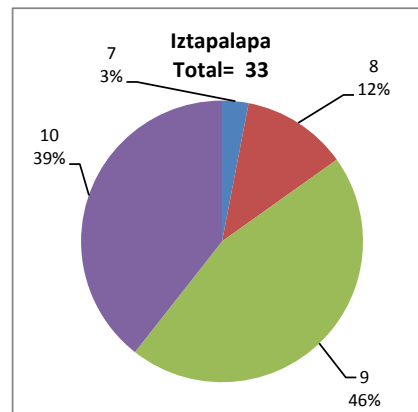
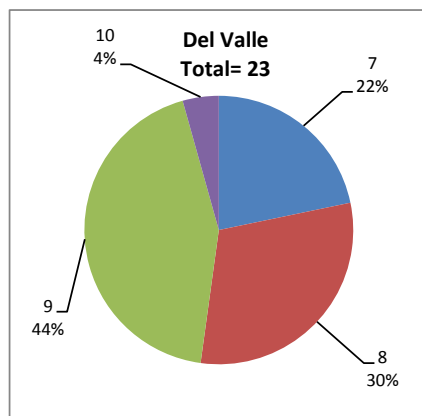

DESGLOSE DE RESULTADOS

Este apartado tiene como objetivo incluir información más detallada sobre el Balance de Resultados, así como proporcionar mayores elementos de análisis a los profesores y academias.

La información que se adiciona es un comparativo de los resultados que obtuvieron los estudiantes en los siguientes casos:

- a) Estudiantes inscritos a la certificación y al curso en Registro Escolar (que se supone asistieron a clases); y
- b) Estudiantes inscritos solamente a la certificación

ESTUDIANTES QUE SOLICITARON LA CERTIFICACIÓN

Tabla 3. Datos generales de los estudiantes

Plantel	Estudiantes inscritos			
	Total a la certificación	Al curso*	Al curso y a la certificación	Sólo a la certificación
DV	38	42	23	15
CH				
IZT	40	40	33	7
SLT	142	112	89	53
CUAUT	36	45	32	4
Total	256	239	177	79

* Estudiantes inscritos al curso en Registro Escolar

Tabla 4. Resultados de los estudiantes inscritos al curso y a la certificación

Plantel	C			NC			NP			Total
	M	V	Sub total	M	V	Sub total	M	V	Sub total	
DV	6	7	13	2	1	3	3	4	7	23
CH										
IZT	22	7	29	0	0	0	3	1	4	33
SLT	30	18	48	13	11	24	9	8	17	89
CUAUT	17	4	21	3	4	7	3	1	4	32
Total	75	36	111	18	16	34	18	14	32	177

Tabla 4.1 Resultados de los estudiantes que obtuvieron la certificación

Plantel	"7"			"8"			"9"			"10"			Total
	M	V	Sub total	M	V	Sub total	M	V	Sub total	M	V	Sub total	
DV	2	2	4	2	1	3	2	4	6	0	0	0	13
CH													
IZT	0	1	1	0	3	3	9	3	12	13	0	13	29
SLT	5	3	8	6	5	11	8	5	13	11	5	16	48
CUAUT	2	1	3	6	2	8	1	0	1	8	1	9	21
Total	9	7	16	14	11	25	20	12	32	32	6	38	111

Tabla 5. Resultados de los estudiantes inscritos sólo a la certificación

Plantel	C			NC			NP			Total
	M	V	Sub total	M	V	Sub total	M	V	Sub total	
DV	4	6	10	0	2	2	1	2	3	15
CH										
IZT	3	1	4	0	0	0	2	1	3	7
SLT	12	11	23	8	4	12	7	11	18	53
CUAUT	1	1	2	1	0	1	0	1	1	4
Total	20	19	39	9	6	15	10	15	25	79

Tabla 5.1 Resultados de los estudiantes que obtuvieron la certificación

Plantel	"7"			"8"			"9"			"10"			Total
	M	V	Sub total	M	V	Sub total	M	V	Sub total	M	V	Sub total	
DV	0	1	1	3	1	4	0	4	4	1	0	1	10
CH													
IZT	0	0	0	0	1	1	3	0	3	0	0	0	4
SLT	2	3	5	4	3	7	2	4	6	4	1	5	23
CUAUT	1	0	1	0	0	0	0	1	1	0	0	0	2
Total	3	4	7	7	5	12	5	9	14	5	1	6	39