

Coordinación de Certificación y Registro
 24 de Febrero de 2011

Período de certificación: B 2010-II (Diciembre 2010)

Curso: Análisis político con métodos cuantitativos

Academia: Ciencia Política y Administración Urbana

Colegio: Humanidades y Ciencias Sociales

Tabla 1. Resultados globales de los estudiantes inscritos a la certificación

Total de estudiantes:	195
Turno matutino:	108
Turno vespertino:	87

Plantel	C			NC			NP			Total
	M	V	Sub total	M	V	Sub total	M	V	Sub total	
DV	10	20	30	5	2	7	2	6	8	45
CH										
IZT	14	10	24	4	6	10	5	5	10	44
SLT	34	5	39	7	12	19	10	7	17	75
CUAUT	17	6	23	0	2	2	0	6	6	31
Total	75	41	116	16	22	38	17	24	41	195

C: Obtuvieron la certificación, **NC:** No obtuvieron la certificación, **NP:** No se presentaron; **M:** Turno matutino, **V:** Turno vespertino

DV: Del Valle, **CH:** Centro Histórico, **IZT:** Iztapalapa, **SLT:** San Lorenzo Tezonco, **CUAUT:** Cuauhtepc



Tabla 2. Resultados de los estudiantes que obtuvieron la certificación

Total de estudiantes:	116
Turno matutino:	75
Turno vespertino:	41

Plantel	"7"			"8"			"9"			"10"			Total
	M	V	Sub total	M	V	Sub total	M	V	Sub total	M	V	Sub total	
DV	3	11	14	3	4	7	3	5	8	1	0	1	30
CH													
IZT	7	4	11	4	2	6	2	1	3	1	3	4	24
SLT	7	2	9	9	0	9	11	2	13	7	1	8	39
CUAUT	1	2	3	4	1	5	8	2	10	4	1	5	23
Total	18	19	37	20	7	27	24	10	34	13	5	18	116

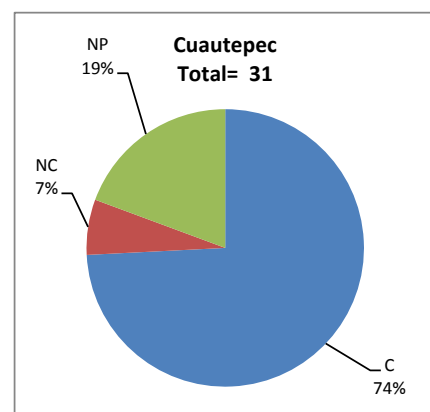
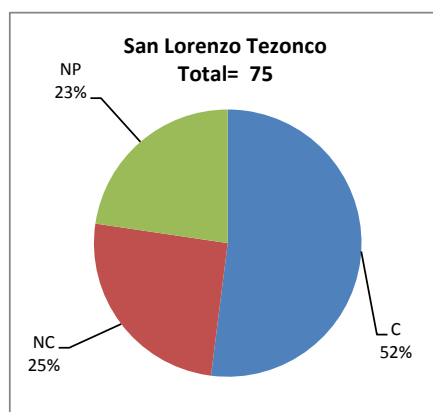
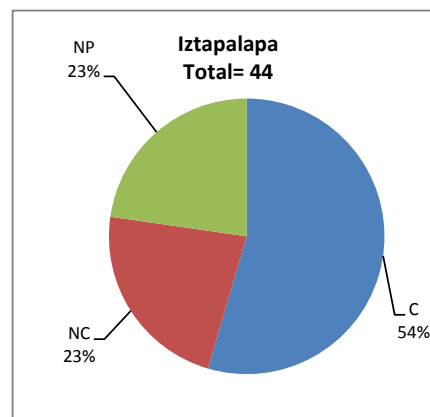
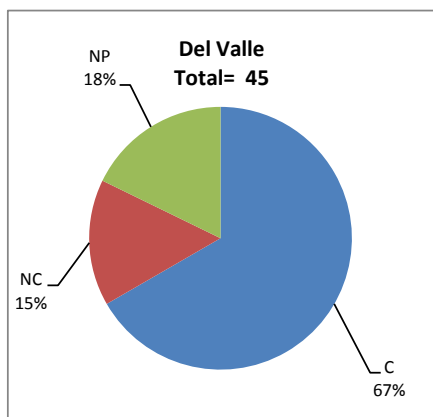
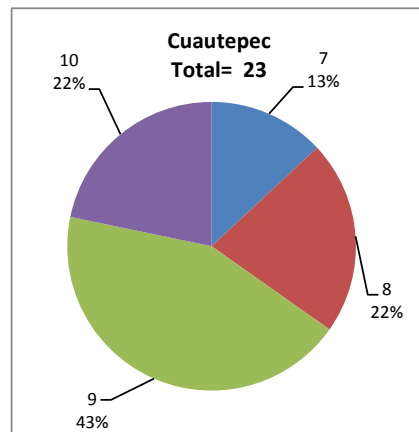
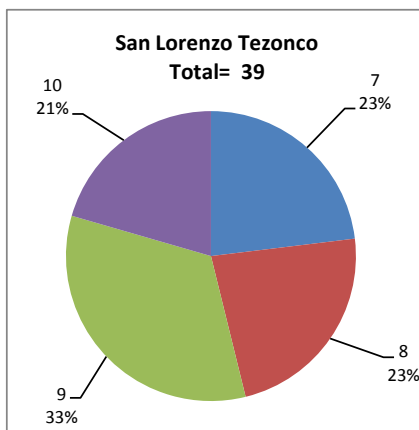
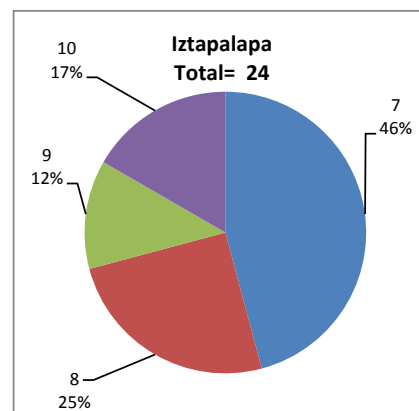
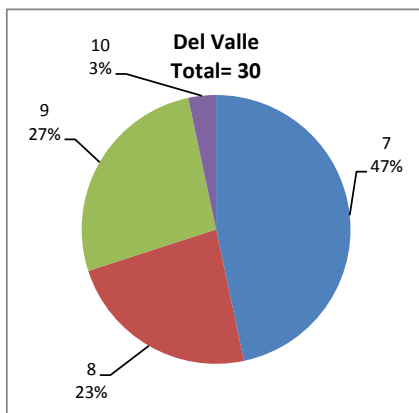

DESGLOSE DE RESULTADOS

Este apartado tiene como objetivo incluir información más detallada sobre el Balance de Resultados, así como proporcionar mayores elementos de análisis a los profesores y academias.

La información que se adiciona es un comparativo de los resultados que obtuvieron los estudiantes en los siguientes casos:

- a) Estudiantes inscritos a la certificación y al curso en Registro Escolar (que se supone asistieron a clases); y
- b) Estudiantes inscritos solamente a la certificación

ESTUDIANTES QUE SOLICITARON LA CERTIFICACIÓN

Tabla 3. Datos generales de los estudiantes

Plantel	Estudiantes inscritos			
	Total a la certificación	Al curso*	Al curso y a la certificación	Sólo a la certificación
DV	45	50	36	9
CH				
IZT	44	42	25	19
SLT	75	108	61	14
CUAUT	31	43	22	9
Total	195	243	144	51

* Estudiantes inscritos al curso en Registro Escolar

Tabla 4. Resultados de los estudiantes inscritos al curso y a la certificación

Plantel	C			NC			NP			Total
	M	V	Sub total	M	V	Sub total	M	V	Sub total	
DV	9	15	24	4	1	5	2	5	7	36
CH										
IZT	9	5	14	3	1	4	4	3	7	25
SLT	27	5	32	6	10	16	8	5	13	61
CUAUT	10	5	15	0	2	2	0	5	5	22
Total	55	30	85	13	14	27	14	18	32	144

Tabla 4.1 Resultados de los estudiantes que obtuvieron la certificación

Plantel	"7"			"8"			"9"			"10"			Total
	M	V	Sub total	M	V	Sub total	M	V	Sub total	M	V	Sub total	
DV	3	7	10	3	4	7	3	4	7	0	0	0	24
CH													
IZT	4	1	5	3	2	5	2	0	2	0	2	2	14
SLT	5	2	7	7	0	7	10	2	12	5	1	6	32
CUAUT	0	1	1	1	1	2	5	2	7	4	1	5	15
Total	12	11	23	14	7	21	20	8	28	9	4	13	85

Tabla 5. Resultados de los estudiantes inscritos sólo a la certificación

Plantel	C			NC			NP			Total
	M	V	Sub total	M	V	Sub total	M	V	Sub total	
DV	1	5	6	1	1	2	0	1	1	9
CH										
IZT	5	5	10	1	5	6	1	2	3	19
SLT	7	0	7	1	2	3	2	2	4	14
CUAUT	7	1	8	0	0	0	0	1	1	9
Total	20	11	31	3	8	11	3	6	9	51

Tabla 5.1 Resultados de los estudiantes que obtuvieron la certificación

Plantel	"7"			"8"			"9"			"10"			Total
	M	V	Sub total	M	V	Sub total	M	V	Sub total	M	V	Sub total	
DV	0	4	4	0	0	0	0	1	1	1	0	1	6
CH													
IZT	3	3	6	1	0	1	0	1	1	1	1	2	10
SLT	2	0	2	2	0	2	1	0	1	2	0	2	7
CUAUT	1	1	2	3	0	3	3	0	3	0	0	0	8
Total	6	8	14	6	0	6	4	2	6	4	1	5	31