

**Período de certificación:** B 2010-II (Diciembre 2010)  
**Academia:** Biología Humana

**Curso:** Farmacología  
**Colegio:** Ciencias y Humanidades

**Tabla 1. Resultados globales de los estudiantes inscritos a la certificación**

<b>Total de estudiantes:</b>	145
<b>Turno matutino:</b>	90
<b>Turno vespertino:</b>	55

Plantel	C			NC			NP			Total
	M	V	Sub total	M	V	Sub total	M	V	Sub total	
DV										
CH	9	5	14	9	15	24	2	3	5	43
IZT	4	2	6	13	7	20	1	2	3	29
SLT	22	9	31	10	8	18	5	4	9	58
CUAUT	6	0	6	6	0	6	3	0	3	15
<b>Total</b>	<b>41</b>	<b>16</b>	<b>57</b>	<b>38</b>	<b>30</b>	<b>68</b>	<b>11</b>	<b>9</b>	<b>20</b>	<b>145</b>

**C:** Obtuvieron la certificación, **NC:** No obtuvieron la certificación, **NP:** No se presentaron; **M:** Turno matutino, **V:** Turno vespertino  
**DV:** Del Valle, **CH:** Centro Histórico, **IZT:** Iztapalapa, **SLT:** San Lorenzo Tezonco, **CUAUT:** Cuauhtepc



Tabla 2. Resultados de los estudiantes que obtuvieron la certificación

<b>Total de estudiantes:</b>	57
<b>Turno matutino:</b>	41
<b>Turno vespertino:</b>	16

Plantel	"7"			"8"			"9"			"10"			Total
	M	V	Sub total	M	V	Sub total	M	V	Sub total	M	V	Sub total	
DV													
CH	4	2	6	2	3	5	3	0	3	0	0	0	14
IZT	4	1	5	0	1	1	0	0	0	0	0	0	6
SLT	16	0	16	4	6	10	2	3	5	0	0	0	31
CUAUT	2	0	2	3	0	3	1	0	1	0	0	0	6
<b>Total</b>	<b>26</b>	<b>3</b>	<b>29</b>	<b>9</b>	<b>10</b>	<b>19</b>	<b>6</b>	<b>3</b>	<b>9</b>	<b>0</b>	<b>0</b>	<b>0</b>	<b>57</b>

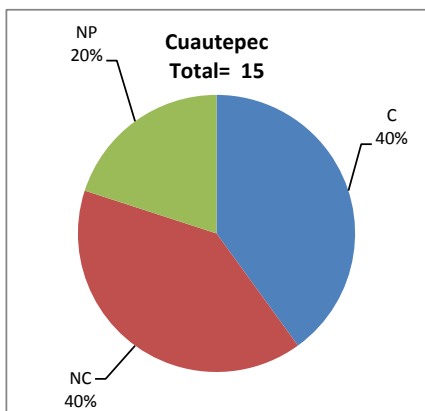
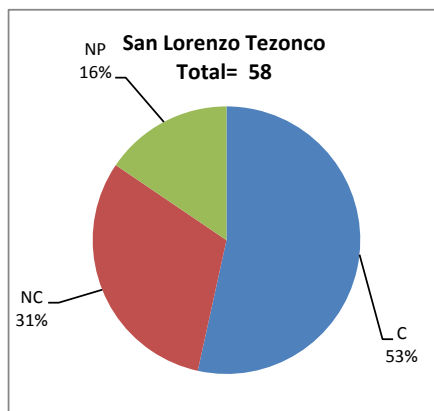
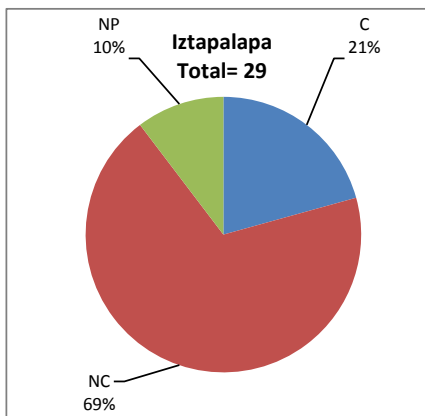
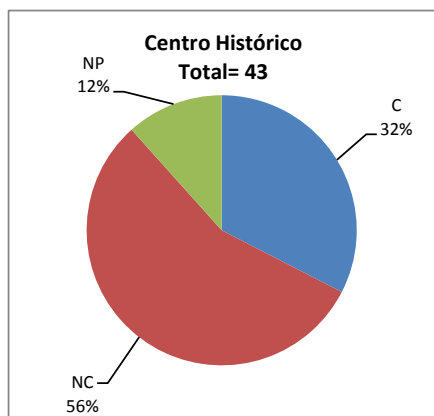
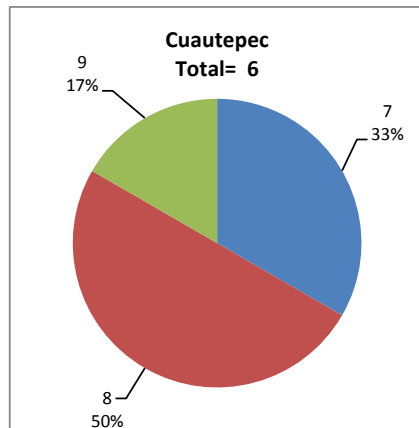
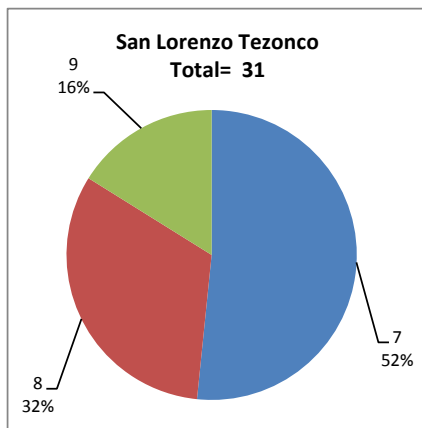
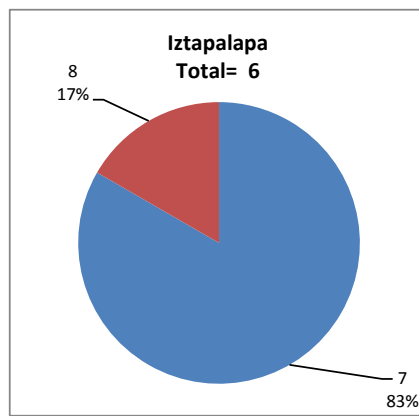
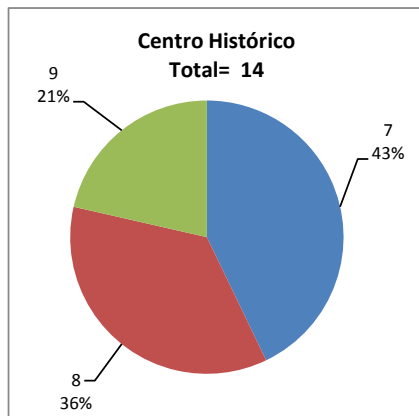

## DESGLOSE DE RESULTADOS

Este apartado tiene como objetivo incluir información más detallada sobre el Balance de Resultados, así como proporcionar mayores elementos de análisis a los profesores y academias.

La información que se adiciona es un comparativo de los resultados que obtuvieron los estudiantes en los siguientes casos:

- a) Estudiantes inscritos a la certificación y al curso en Registro Escolar (que se supone asistieron a clases); y
- b) Estudiantes inscritos solamente a la certificación

### ESTUDIANTES QUE SOLICITARON LA CERTIFICACIÓN

**Tabla 3. Datos generales de los estudiantes**

Plantel	Estudiantes inscritos			
	Total a la certificación	Al curso*	Al curso y a la certificación	Sólo a la certificación
DV				
CH	43	37	24	19
IZT	29	42	22	7
SLT	58	49	33	25
CUAUT	15	17	15	0
<b>Total</b>	<b>145</b>	<b>145</b>	<b>94</b>	<b>51</b>

\* Estudiantes inscritos al curso en Registro Escolar

**Tabla 4. Resultados de los estudiantes inscritos al curso y a la certificación**

Plantel	C			NC			NP			Total
	M	V	Sub total	M	V	Sub total	M	V	Sub total	
DV										
CH	7	4	11	6	6	12	1	0	1	24
IZT	4	2	6	11	3	14	1	1	2	22
SLT	14	5	19	4	5	9	3	2	5	33
CUAUT	6	0	6	6	0	6	3	0	3	15
<b>Total</b>	<b>31</b>	<b>11</b>	<b>42</b>	<b>27</b>	<b>14</b>	<b>41</b>	<b>8</b>	<b>3</b>	<b>11</b>	<b>94</b>

**Tabla 4.1 Resultados de los estudiantes que obtuvieron la certificación**

Plantel	"7"			"8"			"9"			"10"			Total
	M	V	Sub total	M	V	Sub total	M	V	Sub total	M	V	Sub total	
DV													
CH	3	2	5	1	2	3	3	0	3	0	0	0	11
IZT	4	1	5	0	1	1	0	0	0	0	0	0	6
SLT	8	0	8	4	2	6	2	3	5	0	0	0	19
CUAUT	2	0	2	3	0	3	1	0	1	0	0	0	6
<b>Total</b>	<b>17</b>	<b>3</b>	<b>20</b>	<b>8</b>	<b>5</b>	<b>13</b>	<b>6</b>	<b>3</b>	<b>9</b>	<b>0</b>	<b>0</b>	<b>0</b>	<b>42</b>

