

Período de certificación: B 2011-I (Junio 2011)
Academia: Lengua Extranjera

Curso: Inglés II
Colegio: Humanidades y Ciencias Sociales

Tabla 1. Resultados globales de los estudiantes inscritos a la certificación

Total de estudiantes:	657
Turno matutino:	354
Turno vespertino:	303

Plantel	C			NC			NP			Total
	M	V	Sub total	M	V	Sub total	M	V	Sub total	
DV	6	16	22	8	7	15	6	7	13	50
CH	9	15	24	8	12	20	7	9	16	60
IZT	1	1	2	2	2	4	2	3	5	11
SLT	100	120	220	29	40	69	46	33	79	368
CUAUT	54	20	74	24	9	33	52	9	61	168
Total	170	172	342	71	70	141	113	61	174	657

C: Obtuvieron la certificación, NC: No obtuvieron la certificación, NP: No se presentaron; M: Turno matutino, V: Turno vespertino
 DV: Del Valle, CH: Centro Histórico, IZT: Iztapalapa, SLT: San Lorenzo Tezonco, CUAUT: Cuauhtemoc



Tabla 2. Resultados de los estudiantes que obtuvieron la certificación

Total de estudiantes:	342
Turno matutino:	170
Turno vespertino:	172

Plantel	"7"			"8"			"9"			"10"			Total
	M	V	Sub total	M	V	Sub total	M	V	Sub total	M	V	Sub total	
DV	3	7	10	1	4	5	2	2	4	0	3	3	22
CH	4	6	10	3	5	8	2	2	4	0	2	2	24
IZT	0	1	1	0	0	0	1	0	1	0	0	0	2
SLT	25	39	64	28	44	72	35	29	64	12	8	20	220
CUAUT	22	7	29	18	6	24	8	6	14	6	1	7	74
Total	54	60	114	50	59	109	48	39	87	18	14	32	342

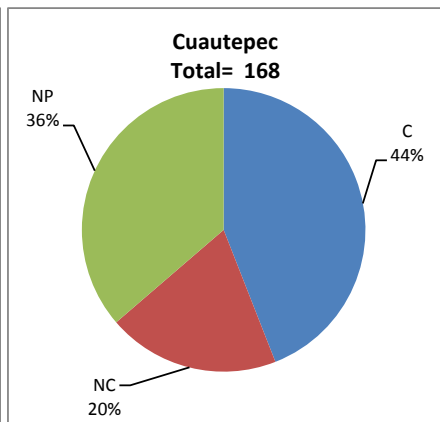
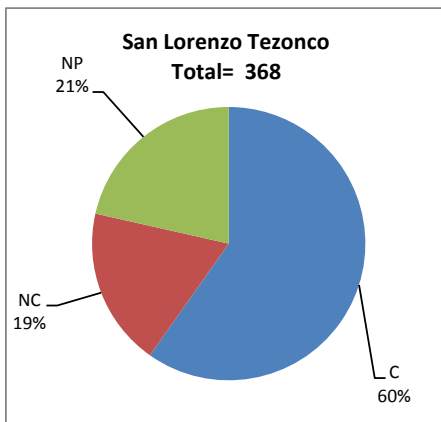
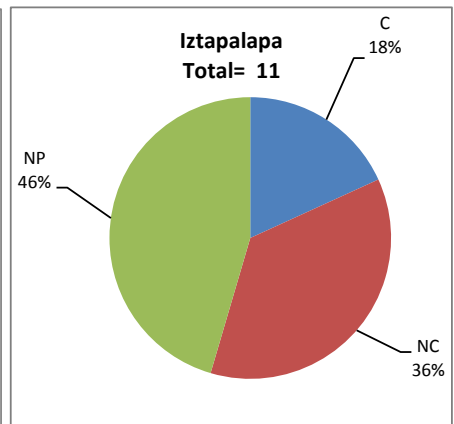
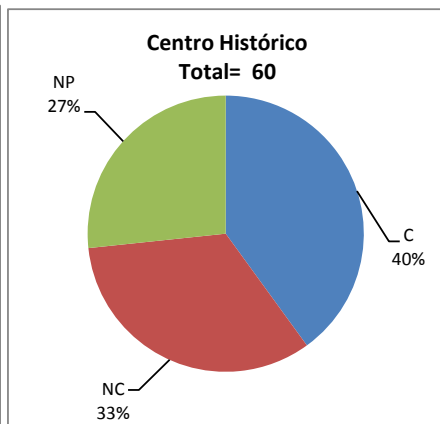
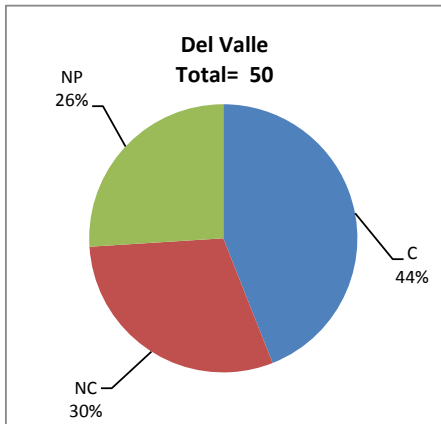
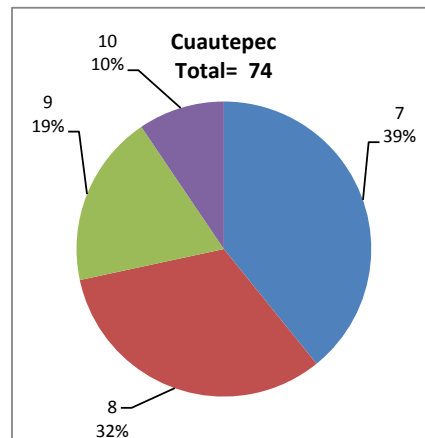
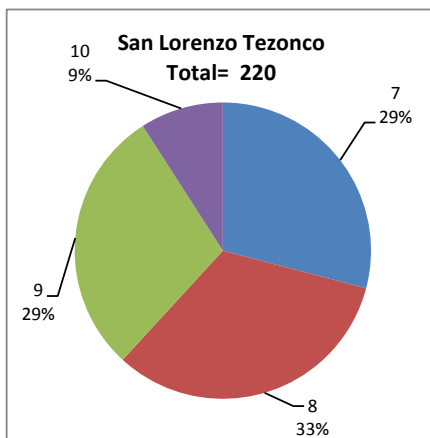
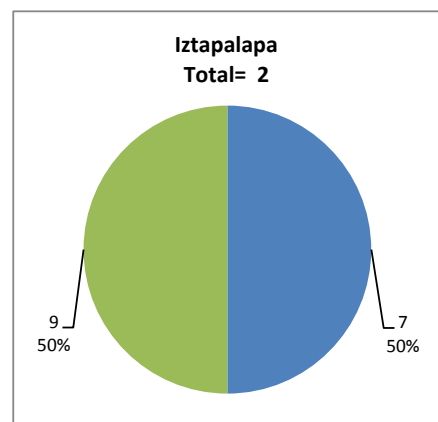
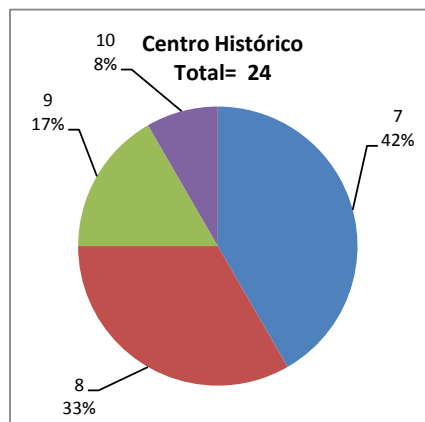
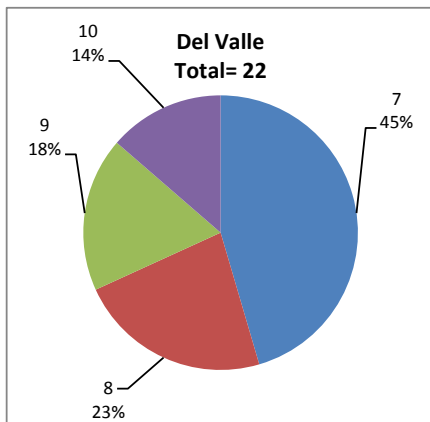

DESGLOSE DE RESULTADOS

Este apartado tiene como objetivo incluir información más detallada sobre el Balance de Resultados, así como proporcionar mayores elementos de análisis a los profesores y academias.

La información que se adiciona es un comparativo de los resultados que obtuvieron los estudiantes en los siguientes casos:

- a) Estudiantes inscritos a la certificación y al curso en Registro Escolar (que se supone asistieron a clases); y
- b) Estudiantes inscritos solamente a la certificación

ESTUDIANTES QUE SOLICITARON LA CERTIFICACIÓN

Tabla 3. Datos generales de los estudiantes

Estudiantes inscritos				
Plantel	Total a la certificación	Al curso*	Al curso y a la certificación	Sólo a la certificación
DV	50	30	23	27
CH	60	64	42	18
IZT	11	0	2	9
SLT	368	338	227	141
CUAUT	168	167	100	68
Total	657	599	394	263

* Estudiantes inscritos al curso en Registro Escolar

Tabla 4. Resultados de los estudiantes inscritos al curso y a la certificación

Plantel	C			NC			NP			Total
	M	V	Sub total	M	V	Sub total	M	V	Sub total	
DV	1	8	9	3	6	9	2	3	5	23
CH	8	7	15	7	11	18	5	4	9	42
IZT	0	0	0	1	0	1	1	0	1	2
SLT	63	84	147	17	27	44	22	14	36	227
CUAUT	33	10	43	20	5	25	27	5	32	100
Total	105	109	214	48	49	97	57	26	83	394

Tabla 4.1 Resultados de los estudiantes que obtuvieron la certificación

Plantel	"7"			"8"			"9"			"10"			Total
	M	V	Sub total	M	V	Sub total	M	V	Sub total	M	V	Sub total	
DV	1	5	6	0	1	1	0	1	1	0	1	1	9
CH	3	2	5	3	3	6	2	1	3	0	1	1	15
IZT	0	0	0	0	0	0	0	0	0	0	0	0	0
SLT	18	30	48	20	27	47	19	22	41	6	5	11	147
CUAUT	17	3	20	11	5	16	2	2	4	3	0	3	43
Total	39	40	79	34	36	70	23	26	49	9	7	16	214

Tabla 5. Resultados de los estudiantes inscritos sólo a la certificación

Plantel	C			NC			NP			Total
	M	V	Sub total	M	V	Sub total	M	V	Sub total	
DV	5	8	13	5	1	6	4	4	8	27
CH	1	8	9	1	1	2	2	5	7	18
IZT	1	1	2	1	2	3	1	3	4	9
SLT	37	36	73	12	13	25	24	19	43	141
CUAUT	21	10	31	4	4	8	25	4	29	68
Total	65	63	128	23	21	44	56	35	91	263

Tabla 5.1 Resultados de los estudiantes que obtuvieron la certificación

Plantel	"7"			"8"			"9"			"10"			Total
	M	V	Sub total	M	V	Sub total	M	V	Sub total	M	V	Sub total	
DV	2	2	4	1	3	4	2	1	3	0	2	2	13
CH	1	4	5	0	2	2	0	1	1	0	1	1	9
IZT	0	1	1	0	0	0	1	0	1	0	0	0	2
SLT	7	9	16	8	17	25	16	7	23	6	3	9	73
CUAUT	5	4	9	7	1	8	6	4	10	3	1	4	31
Total	15	20	35	16	23	39	25	13	38	9	7	16	128